

Ζωοτεχνία σκύλου γάτας εγκαταστάσεις

Δρ Γκουγκουλής Δημήτριος

Γενικές αρχές εγκαταστάσεων κτηνιατρείου

- Βασικά κριτήρια
 - Ασφάλεια ζώου και συνοδού
 - Ευζωία
 - Ασφάλεια κτηνίατρου και προσωπικού
 - Ασφάλεια και σεβασμός σε γειτονικούς πληθυσμούς

Κριτήρια κλωβών νοσηλείας

- Ιδανική θερμοκρασία 12-16° C χαμηλότερη ανεκτή το 7° C και υψηλότερη το 26° C
 - Για τα κουτάβια μεταξύ 18-21 για την πρώτη εβδομάδα και στην συνέχεια σταδιακή μείωση
- Αερισμός με ανεμιστήρα ή κλιματισμό
 - Ιδεατά 10 ανανεώσεις αέρα την ώρα

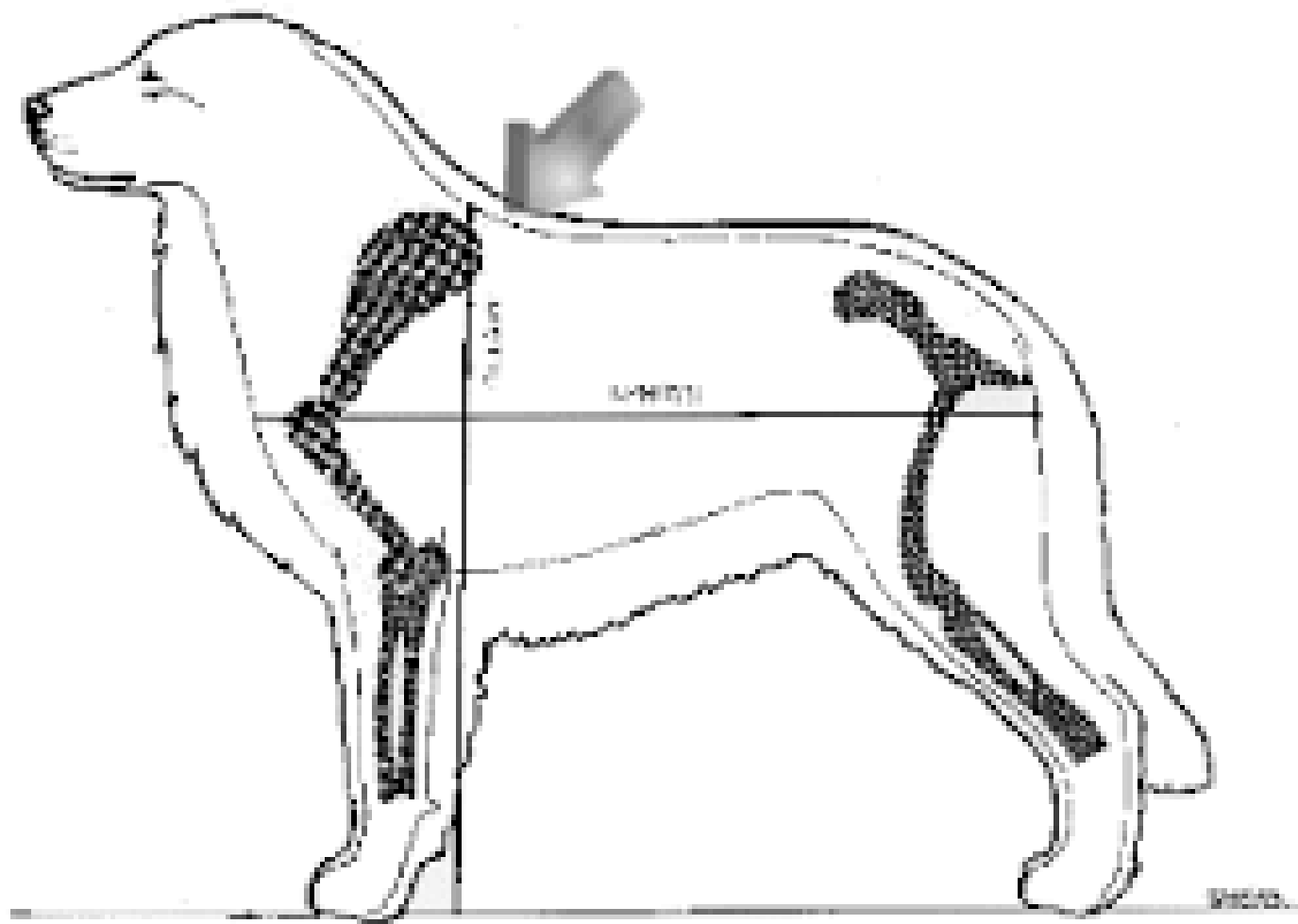

Κριτήρια κλωβών νοσηλείας

- Διαστάσεις
 - Σκύλος με ΥΑ. 30 cm ΕΕΔ= 0,75m²
 - Σκύλος με ΥΑ. 40 cm ΕΕΔ= 1 m²
 - Σκύλος με ΥΑ. 70 cm ΕΕΔ= 1,75m²

Κριτήρια κλωβών νοσηλείας

- Διαστάσεις
 - Ύψος κλωβού το διπλάσιο του ύψος ακρωμίου
- Δυνατότητα για άσκηση σε χώρο
- Υλικό επένδυσης κλουβιών
 - Πάτωμα από ελαστικό για ζεστή – με κλίση 1,5 με 2 % για την αποστράγγιση των ούρων
 - Τοιχώματα από πλακάκι ή ανοξείδωτο χάλυβα για καλύτερο καθαρισμό και απολύμανση

Κριτήρια κλωβών νοσηλείας

- Διαμόρφωση χώρων για ζώα με λοιμώδη νοσήματα
 - Ειδικός χώρος αναμονής για ζώα με υποψία νόσου
 - Μετέγκατασταση σε συγκεκριμένο χώρο εφόσον εκδηλωθεί η νόσος

Απαιτήσεις χώρου φιλοξενίας

- Σ.Β. σκύλου

- <6 kg 0,5m² και για άσκηση 0,5 m² έως 1 m²
- 6 - 10 kg 0,7m² και για άσκηση 1,4 m² έως 1,9 m²
- 10 - 20 kg 1,2m² και για άσκηση 1,6 m² έως 2,6 m²
- 20 - 30 g 1,7m² και για άσκηση 1,9 m² έως 3,3 m²
- >30 kg 2,0 m² και για άσκηση 2 m² έως 3,8 m²

Μέγεθος σκύλου με βάση το ύψος ακρωμίου (cm)	Ατομική διατήρηση Ελάχιστη επιφάνεια δαπέδου (m ²) ^{(1) (2)}	Ομαδική διατήρηση Πρόσθετη ελάχιστη επιφάνεια δαπέδου για κάθε επιπλέον ζώο (m ²)	Ελάχιστο ύψος στους χώρους όπου υπάρχει οροφή (m)
Κάτω από 50	6	3	1,8
Από 50 έως 65	8	4	1,8
Άνω των 65	10	5	1,8

⁽¹⁾ Η κάθε πλευρά του χώρου πρέπει να έχει μήκος τουλάχιστον 2 m.

⁽²⁾ Για θηλυκούς σκύλους με την τοκετοομάδα τους κατά τη διάρκεια της γαλουχίας η πιο πάνω επιφάνεια διπλασιάζεται. Μετά τον απογαλακτισμό του ο κάθε σκύλος υπολογίζεται ξεχωριστά.





Χώροι νοσηλείας/φιλοξενίας γατιών

Διαμερισματοποίηση

- Η δυνατότητα διαμονής σε χώρο με σαφή διαχωρισμό 2 η και περισσότερων δωματίων έχει πλεονεκτήματα:
 - Ξεχωριστός και απομακρυσμένος ο χώρος αφόδευσης και ούρησης από το χώρο ανάπαυσης και το χώρο σίτισης
 - Καθαριότητα τροφής και νερού και των αντικειμένων τους
 - Η Διαμερισματοποίηση αναγκαστικά οδηγεί στην εξεύρεση μεγαλύτερων χώρων .
 - Περιορίζει τους χειρισμούς της γάτας για τον καθαρισμό του χώρου!
 - Λιγότερο στρες
 - Μετάδοση ασθενειών
 - Ασφάλεια των φροντιστών και των ζώων

Χώροι νοσηλείας/φιλοξενίας γατιών

Διαμερισματοποίηση

- Η Διαμερισματοποίηση που δημιουργεί μικρούς και στενούς χώρους δεν είναι επιθυμητή
 - Αδυναμία εκδήλωσης φυσιολογικής συμπεριφοράς και στάσης
 - Αδυναμία καθαρισμού
 - Αδυναμία χειρισμού της γάτας
 - Προσοχή στην κάθετη διαμερισματοποίηση για πολύ νεαρά ζώα ή ζώα με κινητικές δυσκολίες



18/10/2024

Καταφύγια γατιών: ειδικές προδιαγραφές

- Παροχή οπτικών ερεθισμάτων
 - Θέα προς τα έξω, το κέντρο του δωματίου, μια οθόνη τηλεόρασης ή άλλες γάτες.
 - Προϋπόθεση όμως να υπάρχει τρόπος για όλες τις γάτες να επιλέξουν να περιορίσουν την όρασή τους εάν το επιθυμούν (π.χ. χώρος απομόνωσης, παραπετάσματα στις πόρτες).
 - Η παροχή παραθύρου προς τα έξω θεωρείται η καλύτερη
 - Οι γάτες εσωτερικού χώρου περνούν έως και 5 ώρες την ημέρα σε αυτήν τη δραστηριότητα όταν τους δίνεται η επιλογή.



Σήμανση σκύλου γάτας

- Υποχρεωτικά βάση νόμου όλα τα δεσποζόμενα ζώα συντροφιάς να φέρουν microchip
 - Παλιότερες μέθοδοι καταγραφής τα τατουάζ στην έσω επιφάνεια των αυτιών
- Απαραίτητη η ηλεκτρονική ταυτοποίηση για
 - Υιοθεσία ζώου
 - Αγορά ή πώληση
 - Συμμετοχή σε διαγωνισμούς
 - Απόκτηση βεβαίωσης γενεαλογικού δένδρου (pedigree)

Τι είναι το microchip

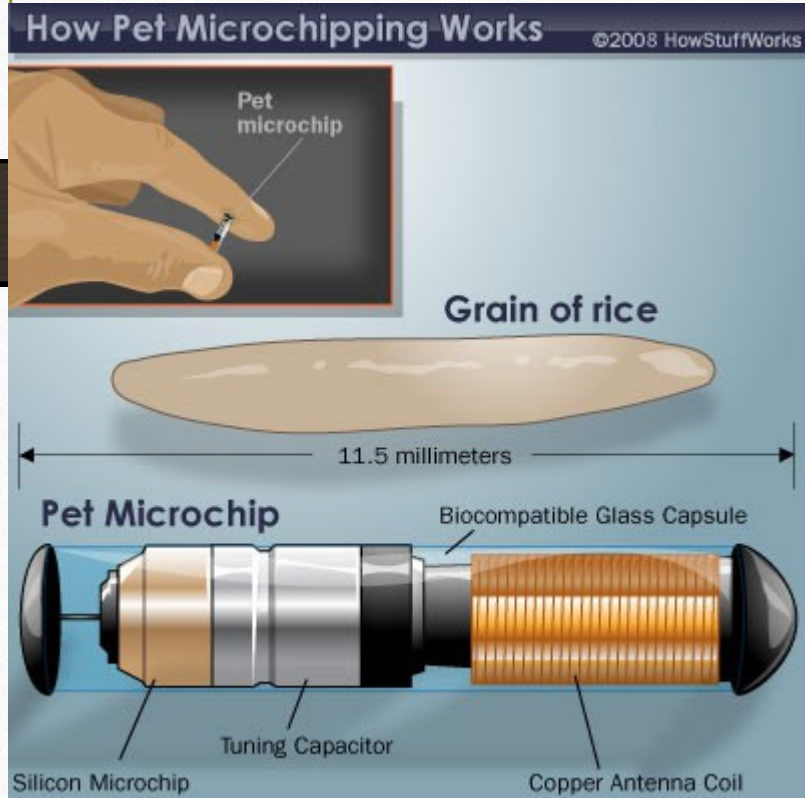

• Κάψουλα από βιοσυμβατό υλικό

- Δεν αντιδρά με του γύρω ιστούς
- Μερικά φέρουν πολυμερή που προάγουν τη στήριξη του chip στη θέση του
- Αποτελούνται από
 - Το microchip σιλικόνης
 - Τον πυκνωτή συντονισμού
 - Την κεραία χαλκού

Πως λειτουργεί;

- Δεν φέρει αποθήκη ενέργειας
- Απαιτείται scanner το οποίο στέλνει και λαμβάνει ραδιοκύματα
- Μέσω συντονισμού παράγεται ενέργεια στον πυκνωτή και στέλνεται πίσω στο scanner η πληροφορία του microchip
 - Ένα μοναδικός αριθμός 15 ψηφίων

Που τοποθετείται και Πως;

- Στην αριστερή πλευρά του τραχήλου υποδόρια
 - Μπορεί να μπει και σε οποιαδήποτε άλλο σημείο με την προϋπόθεση να αναγράφεται στα έγγραφα που συνοδεύουν το ζώο
 - Με τη χρήση βελόνας - συσκευής οδηγού και με τοπική αντισηψία στην περιοχή
 - Σχετικά επώδυνη διαδικασία - καλή συγκράτηση του ζώου και προστασία του κτηνίατρου (φίμωτρο)

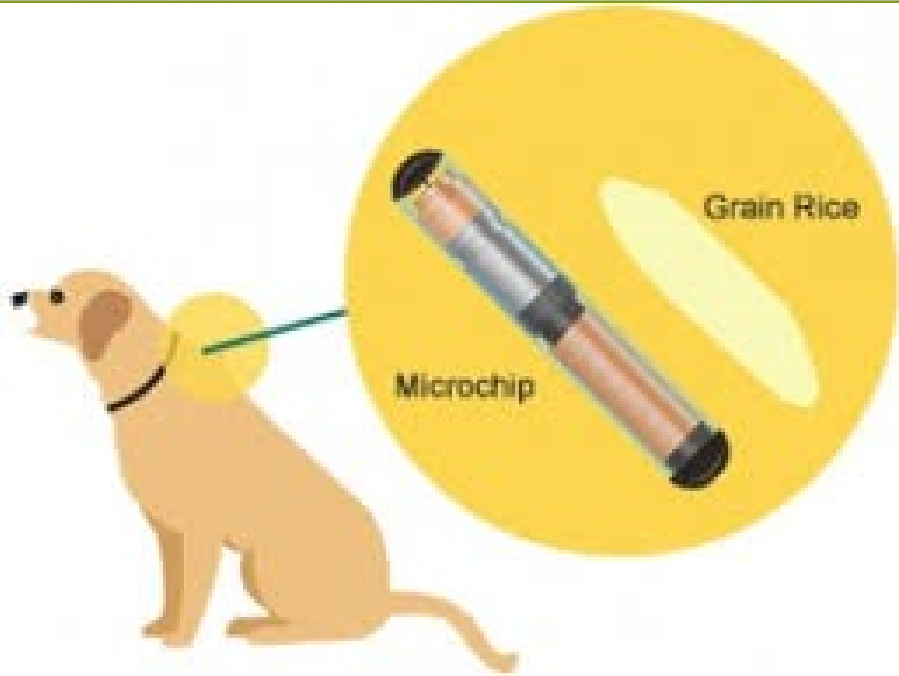

20 pack



SURE sense™

microchip
reader



Βιβλιάριο καταγραφής υγείας

- Υποχρεωτικό για την καταγραφή των εμβολιασμών – ιδιαίτερα ενάντια στη λύσσα
- Χαρακτηριστικά του ζώου
 - Όνομα
 - Είδος
 - Φύλο
 - Φυλή
 - Χρώμα
 - Είδος τριχώματος
 - Αριθμός microchip
 - Ιδιαίτερα χαρακτηριστικά
 - Στοιχεία ιδιοκτήτη
 - Στοιχεία κτηνίατρου



Διεθνές Πιστοποιητικό
Εμβολιασμών & Υγείας για Σκύλους
International Certificate of Vaccination & Health for Dogs

Διεθνές Πιστοποιητικό
Εμβολιασμών & Υγείας για Γάτες
International Certificate of Vaccination & Health for Cats

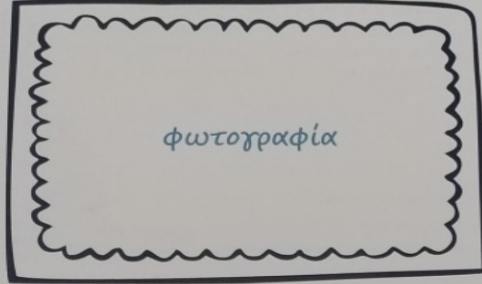

φωτογραφία

Όνομα/Name.....

Ημερομ. γέννησης/Date of birth.....

Φύλο/Sex.....

Φυλή/Breed.....

Χρώμα/Colour.....

Αριθμός ηλεκτρονικής ταυτότητας/Identification number.....

Ομάδα αίματος/Blood type.....

Ιδιοκτήτης/Owner.....

Διεύθυνση/Address.....

Τηλ/Tel.....

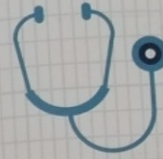

Στοιχεία κτηνιάτρου

Βιβλιάριο καταγραφής υγείας

- Εμβολιασμοί
 - Ημερομηνία
 - Στοιχεία εμβολίου
 - Στελέχη που ανοσοποιεί
 - Αριθμός παρτίδας
 - Ημερομηνία λήξης
 - Υπογραφή - σφραγίδα κτηνίατρου
 - Ημερομηνία επόμενου εμβολιασμού - επανάληψης

Βιβλιάριο καταγραφής υγείας

- Αντιπαρασιτικές αγωγές
 - Σιεύασμα – ποσότητα
 - Ημερομηνία εφαρμογής – επανάληψη
- Νοσολογικό ιστορικό
 - Ασθένειες - αντιμετώπιση
- Ιστορικό επεμβάσεων
 - Χειρουργικές επεμβάσεις, καθαρισμούς δοντιών κ.α.

Βιβλιάριο καταγραφής υγείας

- Κρίσιμο
 - Εμφανή αναγραφή για τυχόν αλλεργικές αντιδράσεις
 - Σε εμβόλια
 - Φαρμακευτικές / αντιπαρασιτικές ουσίες
 - Τροφές

Μετακίνηση σκύλου γάτας

- Η γρήγορη απομάκρυνση των κουταβιών / γατιών από τη μητέρα είναι πιθανό να οδηγήσει σε επιθετικές, φοβικές ή ενοχλητικές συμπεριφορές (συνεχής γαύγισμα, δαγκιώματα αντικειμένων, διαταραχές ούρησης και αφόδευσης)
- Τέτοιες μη φυσιολογικές συμπεριφορές μπορεί να επηρεάσουν αρνητικά τη σχέση μεταξύ του κουταβιού και του μελλοντικού ιδιοκτήτη → τερματισμός διαδικασίας υιοθεσίας

Μετακίνηση σιύλου γάτας

- Τα κουτάβια ή γατάκια ηλικίας μικρότερης των 8 εβδομάδων δεν μπορούν να διαχωριστούν από τη μητέρα τους
- Ωστόσο, τα κουτάβια συχνά εισάγονται ήδη από έξι έως οκτώ εβδομάδες μετά τη γέννηση για να ικανοποιήσουν τα αιτήματα των πελατών.
 - μετακινούν κουτάβια χωρίς μικροτσιπ, με πλαστό μικροτσιπ ή με έγγραφα ταυτότητας και υγειονομικής ταυτότητας που δηλώνουν παρανόμως ότι τα κουτάβια είναι μεγαλύτερα από ό,τι πραγματικά είναι και έχουν λάβει επαρκές πρωτόκολλο εμβολιασμού.

Μετακίνηση σιύλου γάτας

- Τα κουτάβια ή γατάκια μπορούν να εμβολιάζονται τακτικά κατά της λύσσας μόνο μετά την ηλικία των 12 εβδομάδων και η σωστή ανοσολογική απόκριση αναπτύσσεται μόνο τουλάχιστον 21 ημέρες μετά την ολοκλήρωση του πρωτοκόλλου εμβολιασμού (15 εβδομάδες).
- Πριν από αυτή την περίοδο, απαγορεύεται η μετακίνηση κουταβιών (Παράρτημα ΙΙΙ του κανονισμού (ΕΕ) αριθ. 576/2013). [3].

Διαβατήριο ζώων συντροφιάς

- Επίσημο κρατικό έγγραφο με μοναδικό αριθμό
- Δίνεται μέσω του Κτηνιατρικού Συλλόγου μόνο σε κτηνίατρους με ενεργή άδεια ασκήσεως επαγγέλματος
- Συχνά αντικαθιστά και το βιβλιάριο υγείας του ζώου
 - Σε ζώα οι ιδιοκτήτες των οποίων ταξιδεύουν συχνά



ΕΥΡΩΠΑΪΚΗ ΕΝΩΣΗ
[ΕΛΛΑΣ]

EUROPEAN UNION
[HELLAS]

ΔΙΑΒΑΤΗΡΙΟ ΖΩΩΝ
ΣΥΝΤΡΟΦΙΑΣ

PET PASSPORT

GR 01 0167759

Διαβατήριο ζώων συντροφιάς

- Αναγραφή των στοιχείων ιδιοκτήτη
- Αναγραφή των χαρακτηριστικών του ζώου
- Αναγραφή της ηλεκτρονικής ταυτοποίησης του ζώου
- Αναγραφή των στοιχείων του κτηνίατρου που συμπλήρωσε το διαβατήριο

Ι. ΣΤΟΙΧΕΙΑ ΚΑΤΟΧΟΥ
DETAILS OF OWNERSHIP

1. Όνομα/Name: _____
Επώνυμο/Surname: _____
Διεύθυνση/Address: _____

Ταχ. Κώδικας/Post-Code: _____
Πόλη/City: _____
Κράτος/Country: _____
Αριθμός τηλεφώνου*/Telephone number*: _____
Υπογραφή/Signature: _____

2. Όνομα/Name: _____
Επώνυμο/Surname: _____
Διεύθυνση/Address: _____

Ταχ. Κώδικας/Post-Code: _____
Πόλη/City: _____
Κράτος/Country: _____
Αριθμός τηλεφώνου*/Telephone number*: _____
Υπογραφή/Signature: _____

*προαιρετικά/optional

Ι. ΣΤΟΙΧΕΙΑ ΚΑΤΟΧΟΥ
DETAILS OF OWNERSHIP

1. Όνομα/Name: _____
Επώνυμο/Surname: _____
Διεύθυνση/Address: _____

Ταχ. Κώδικας/Post-Code: _____
Πόλη/City: _____
Κράτος/Country: _____
Αριθμός τηλεφώνου*/Telephone number*: _____
Υπογραφή/Signature: _____

2. Όνομα/Name: _____
Επώνυμο/Surname: _____
Διεύθυνση/Address: _____

Ταχ. Κώδικας/Post-Code: _____
Πόλη/City: _____
Κράτος/Country: _____
Αριθμός τηλεφώνου*/Telephone number*: _____
Υπογραφή/Signature: _____

*προαιρετικά/optional

I. ΠΕΡΙΓΡΑΦΗ ΤΟΥ ΖΩΟΥ
DESCRIPTION OF ANIMAL

ΦΩΤΟΓΡΑΦΙΑ ΤΟΥ ΖΩΟΥ
(προαιρετική)

PICTURE OF THE ANIMAL
(optional)

1. Όνομα*/Name: _____

2. Είδος/Species: _____

3. Φυλή*/Breed*: _____

4. Φύλο/Sex: _____

5. Ημερομηνία γέννησης*/Date of Birth*: _____

6. Χρώμα/Colour: _____

7. Τυχόν αξιοσημείωτα ή ιδιαίτερα στοιχεία ή
χαρακτηριστικά/Any notable or discernable features
or characteristics: _____

* Όπως δηλώνεται από τον ιδιοκτήτη/As stated by owner

III. ΤΑΥΤΟΠΟΙΗΣΗ ΤΟΥ ΖΩΟΥ MARKING OF ANIMAL

1. Αλφαριθμητικός κωδικός πομποδέκτη
Transponder alphanumeric code

2. Ημερομηνία εφαρμογής ή ανάγνωσης* του πομποδέκτη
Date of application or reading* of the transponder

3. Θέση του πομποδέκτη
Location of the transponder

4. Αλφαριθμητικός κωδικός τατουάζ
Tattoo alphanumeric code

5. Ημερομηνία εφαρμογής/ημερομηνία ανάγνωσης του τατουάζ
Date of application/date reading of the tattoo
_____ / _____
6. Θέση του τατουάζ
Location of the Tattoo

Τα στοιχεία ταυτοποίησης πρέπει να επαληθεύονται πριν
από κάθε νέα καταχώριση στο παρόν διαβατήριο
The marking must be verified before any new
entry is made on this passport

*Διαγράφεται η περιττή ένδειξη/Delete as necessary

GR 01 0167750

Διαβατήριο ζώων συντροφιάς

- Αναγραφή του αντιλυσσικού εμβολιασμού ξεχωριστά
 - Τύπος εμβολίου, αριθμός παρτίδας, ημερομηνία λήξης
 - Υπογραφή και σφραγίδα κτηνίατρου
 - Ημερομηνία χορήγησης
 - Ημερομηνία ενεργοποίησης
 - 21 ημέρες μετά τη χορήγηση
 - Ισχύς εμβολίου
 - 1 έτος μετά την ημερομηνία χορήγησης / με βάση τον κατασκευαστή του εμβολίου

**IV. ΕΚΔΟΣΗ ΔΙΑΒΑΤΗΡΙΟΥ
ISSUING OF THE PASSPORT**

Όνοματεπώνυμο του εγκεκριμένου κτηνιάτρου
Name of the authorised veterinarian:

Διεύθυνση/Address: _____

Ταχυδρομικός Κώδικας/Post-code: _____

Πόλη/City: _____

Κράτος/Country: _____

Αριθμός τηλεφώνου/Telephone number: _____

Διεύθυνση Ηλεκτρονικού ταχυδρομείου
E-mail address: _____

Ημερομηνία έκδοσης/Date of issuing: _____



*ΣΦΡΑΓΙΔΑ & ΥΠΟΓΡΑΦΗ/STAMP & SIGNATURE

GR 01 0167759

V. ΑΝΤΙΛΥΣΣΙΚΟΣ ΕΜΒΟΛΙΑΣΜΟΣ - VACCINATION AGAINST RABIES

Κατασκευαστής και ονομασία εμβολίου Manufacturer and name of vaccine	Αριθμός παρτίδας Batch number	Ημερομηνία εμβολιασμού Έναρξη ισχύος - Μέση ισχύος ¹ Vaccination date ¹	Εγκριμένος Κτηνίατρος Authorised Veterinarian
		1	
		2	
		3	
		1	
		2	
		3	
		1	
		2	
		3	

GR 01 0167759

¹Τουλάχιστον ονοματεπώνυμο, διεύθυνση, αριθμός τηλεφώνου και υπογραφή / At least name, address, telephone number and signature

Διαβατήριο ζώων συντροφιάς

- Αντιπαρασιτικές αγωγές για ενδοπαράσιτα
 - Σιεύασμα
 - Ημερομηνία
 - Χορήγηση μέσα στις 48 ώρες πριν την διέλευση του ζώου από τα σύνορα
 - Σφραγίδα υπογραφή κτηνιάτρου

VII. ΘΕΡΑΠΕΙΑ ΕΧΙΝΟΚΟΚΚΟΥ - ANTI-ECHINOCOCCUS TREATMENT

Κατασκευαστής και ονομασία προϊόντος
Manufacturer and name of product

Ημερομηνία¹ / Ώρα²
Date¹ / Time²

Κτηνίατρος
Veterinarian

	1		.
	2		.
	1		.
	2		.
	1	.	.
	2		.

*Σφραγίδα και υπογραφή / Stamp and signature

	1		.
	2		.
	1		.
	2		.
	1		.
	2		.
	1		.
	2		.

*Σφραγίδα και υπογραφή / Stamp and signature

Διαβατήριο ζώων συντροφιάς

- Αντιπαρασιτικές αγωγές για εξωπαράσιτα
 - Σιεύασμα
 - Ημερομηνία
 - Χορήγηση μέσα στις 48 ώρες πριν την διέλευση του ζώου από τα σύνορα
 - Σφραγίδα υπογραφή κτηνιάτρου

VIII. ΑΛΛΕΣ ΑΓΩΓΕΣ ΑΠΟΠΑΡΑΣΙΤΩΣΗΣ - OTHER ANTI-PARASITE TREATMENTS

Κατασκευαστής και ονομασία προϊόντος
Manufacturer and name of product

Ημερομηνία¹ / Ώρα²
Date¹ / Time²

Κτηνίατρος
Veterinarian

	1	
	2	
	1	
	2	
	1	
	2	

GR 01 0167759

*Σφραγίδα και υπογραφή / Stamp and signature

	1	
	2	
	1	
	2	
	1	
	2	

GR 01 0167759

*Σφραγίδα και υπογραφή / Stamp and signature

Διαβατήριο ζώων συντροφιάς

- Άλλοι εμβολιασμοί
 - τύπος εμβολίου, αριθμός παρτίδας, ημερομηνία λήξης
 - Υπογραφή και σφραγίδα ιτηνίατρου
 - Ημερομηνία χορήγησης
 - Ισχύς εμβολίου
 - 1 έτος μετά την ημερομηνία χορήγησης / με βάση τον κατασκευαστή του εμβολίου

IX. ΆΛΛΑ ΕΜΒΟΛΙΑ - OTHER VACCINATIONS

Κατασκευαστής και
ονομασία εμβολίου
Manufacturer and name
of vaccine

Αριθμός παρτίδας
Batch number

Ημερομηνία εμβολιοποίησης/
Μήνι ισχύος
Vaccination date/
Valid until

Κτηνίατρος
Veterinarian

1		
2		
1		
2		
1		
2		

*Σφραγίδα και υπογραφή / Stamp and signature

1		
2		
1		
2		
1		
2		

*Σφραγίδα και υπογραφή / Stamp and signature

01 0167759

GR 01 0167759

23/32

Διαβατήριο ζώων συντροφιάς

- Κλινική εξέταση
 - Ημερομηνία
 - Μέσα στις 48 ώρες προ της αναχώρησης του ζώου
 - Σφραγίδα υπογραφή κτηνίατρου
- Προσοχή για τις χώρες εκτός ΕΕ απαιτείται η εργαστηριακή ταυτοποίηση της ανοσοποίησης ενάντια στη λύσσα
 - Πάντα σε συνεργασία με τους κανόνες των εκάστοτε χωρών μέσω των πρεσβειών τους

26 22

GR 01 0167759

Δήλωση
Declaration

X. ΚΛΙΝΙΚΗ ΕΞΕΤΑΣΗ - CLINICAL EXAMINATION

Ημερομηνία
Date

Εξουσιοδοσ. Κτηνίατρος
Authorised Veterinarian

Το ζώο δεν παρουσιάζει σημάδια ασθενειών και μπορεί να υποστεί την προβλεπόμενη μετακίνηση.
The animal shows no signs of diseases and is fit to be transported for the intended journey

Το ζώο δεν παρουσιάζει σημάδια ασθενειών και μπορεί να υποστεί την προβλεπόμενη μετακίνηση.
The animal shows no signs of diseases and is fit to be transported for the intended journey

Το ζώο δεν παρουσιάζει σημάδια ασθενειών και μπορεί να υποστεί την προβλεπόμενη μετακίνηση.
The animal shows no signs of diseases and is fit to be transported for the intended journey

*Τολάχιστον ονοματεπώνυμο, διεύθυνση, αριθμός τηλεφώνου και υπογραφή / At least name, address, telephone number and signature

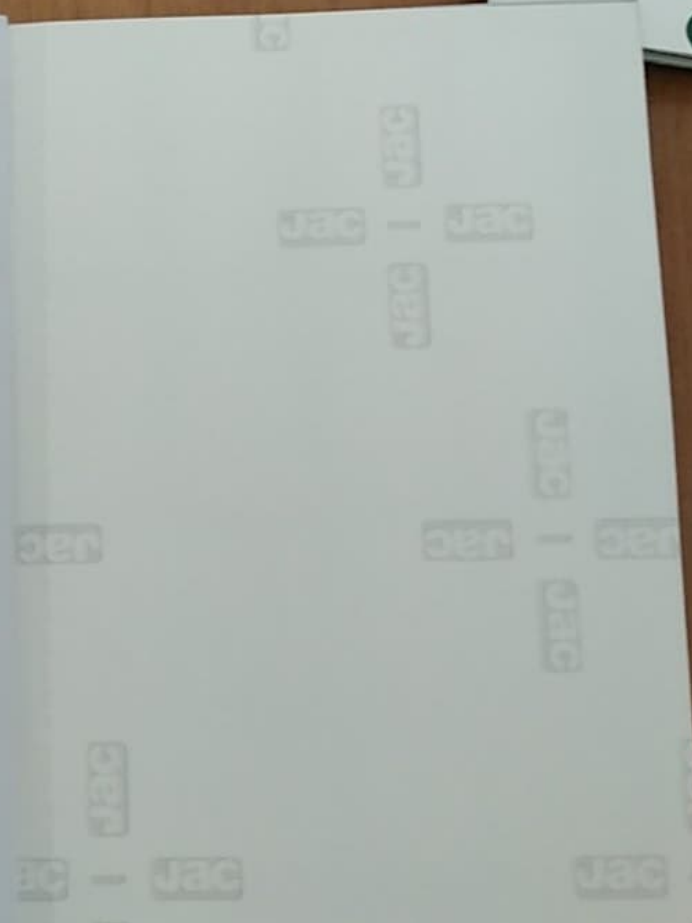

Μεταφορά σκύλου γάτας

- Οι γάτες μεταφέρονται υποχρεωτικά σε κλουβί ή ειδική τσάντα μεταφοράς



Μεταφορά σκύλου γάτας

- Οι σκύλοι μπορεί να μεταφερθούν χωρίς κλουβί σε αυτοκίνητο, πλοίο ή τρένο
 - Πάντα δεμένοι με λουρί ή και φίμωτρο
 - Πάντα σε συμφωνά με τους κανόνες των εταιριών μεταφοράς



Μεταφορά σκύλου γάτας

- Η μεταφορά με αεροπλάνο απαιτεί την ύπαρξη κλουβιού ανεξαρτήτως μεγέθους
 - Κλουβιά με προδιαγραφές IATA **International Air Transport Association**
 - Συστήνεται η χορήγηση ηρεμιστικών σε ζώα με έντονη ανησυχία ή τάση προ εμετό
 - Προσοχή στις βραχυκεφαλικές φυλές (αρκετές εταιρείες δε δέχονται σκύλους ή γατες τέτοιων φυλών)

Μεταφορά σιύλου γάτας προδιάγραφες κλουβιών

- Μεγάλο ώστε το ζώο να μπορεί να στέκει όρθιο, να κάνει στροφή γύρω από τον εαυτό του και να ξαπλώνει με άνεση
- Ανθεκτικό για να παρέχει προστασία και να μην επιτρέπει τη διαφυγή του
- Επαρκή εξαερισμό και στις τέσσερις πλευρές του, ώστε να διασφαλίζεται η διατήρηση της ποιότητας του αέρα
- Η πόρτα πρέπει να ασφαλίζει σταθερά και να μην υπάρχει ενδεχόμενο να ανοίξει κατά λάθος ή να την ανοίξει το ζώο
- Η μύτη και τα άκρα του ζώου δεν πρέπει να περνούν από τις οπές εξαερισμού ή το πλέγμα της πόρτας.
- Το κλουβί πρέπει να διαθέτει εξωτερικά προσπελάσιμα δοχεία νερού και τροφής.
- Κλουβιά από ινοσανίδα ή συρματοπλέγμα δεν είναι κατάλληλα για μεταφορά.

Μεταφορά σκύλου γάτας προδιάγραφες κλουβιών

- Υποχρεωτική επισήμανση «This Way Up»
- Υποχρεωτική (πράσινη) επισήμανση IATA «Live Animals»
- Εάν ένα ζώο μικρού μεγέθους τοποθετηθεί σε ένα **ΕΞΑΙΡΕΤΙΚΑ ΜΕΓΑΛΟ** κλουβί, το ζώο δεν θα περιορίζεται μέσα στο κλουβί του και, σε περίπτωση αναταράξεων, υπάρχουν μεγάλες πιθανότητες τραυματισμού του.
- Απόσταση τουλάχιστον 5 cm από το πάνω μέρος του κεφαλιού ή την άκρη των αυτιών του (όποιο από τα δύο σημεία είναι υψηλότερο) έως το πάνω μέρος του κλουβιού, όταν το κατοικίδιό σας κάζεται ή στέκει όρθιο σε φυσική θέση.

Προσέγγιση συγκράτηση σκύλου

- Προσπάθεια αντίληψης της διάθεσης
 - Γλώσσα του σώματος
- Το προσεγγίζουμε από το πλάι
 - Αισθητή η παρουσία μας από μακριά
- Αποφεύγουμε τον περιορισμό σε γωνίες
- Προετοιμασμένοι για το οτιδήποτε

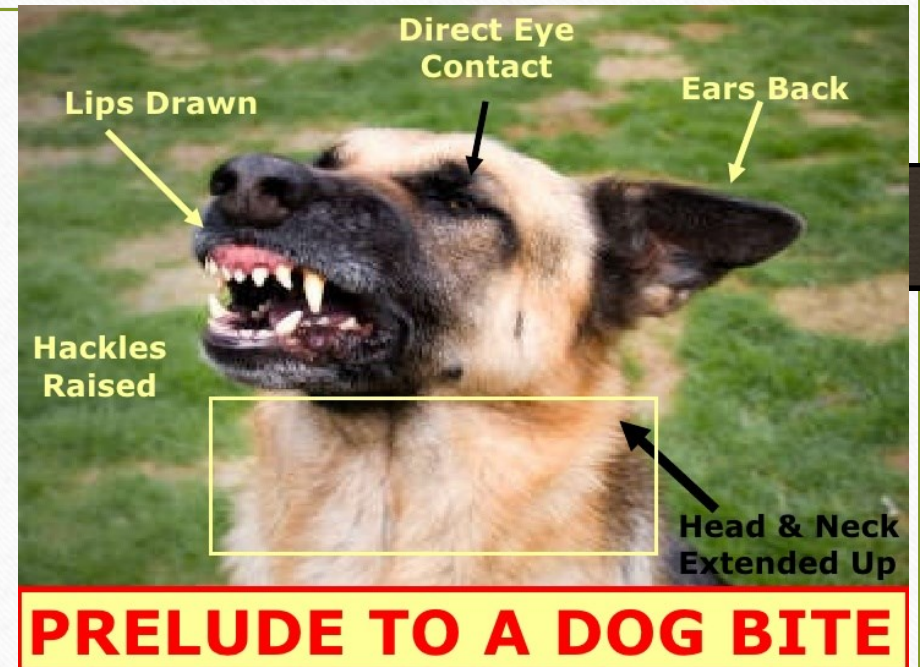



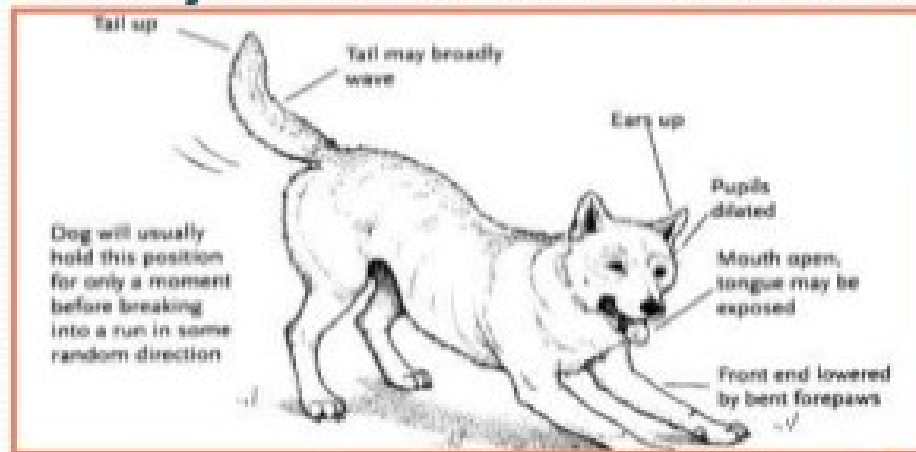

Playful

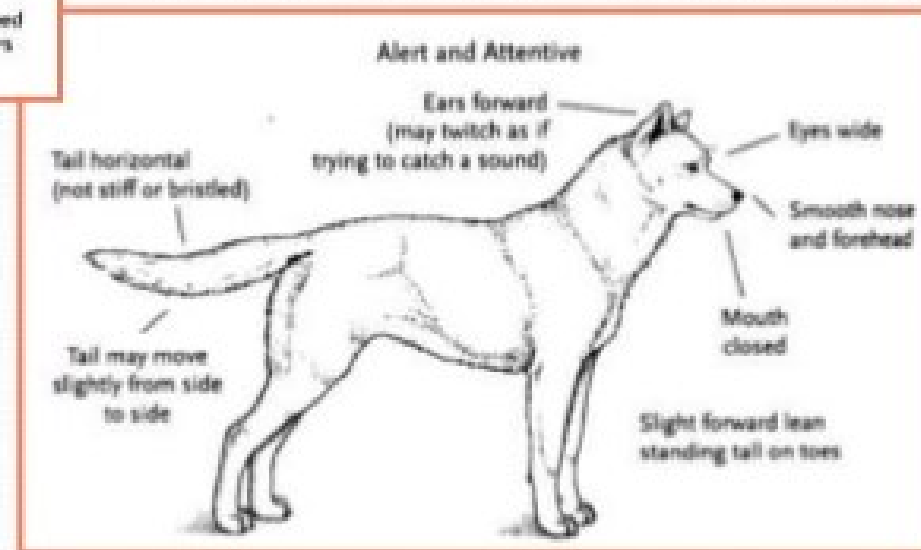

Alert and Attentive

Graphic illustrations from FEMA CERT Animal Response Module I and II

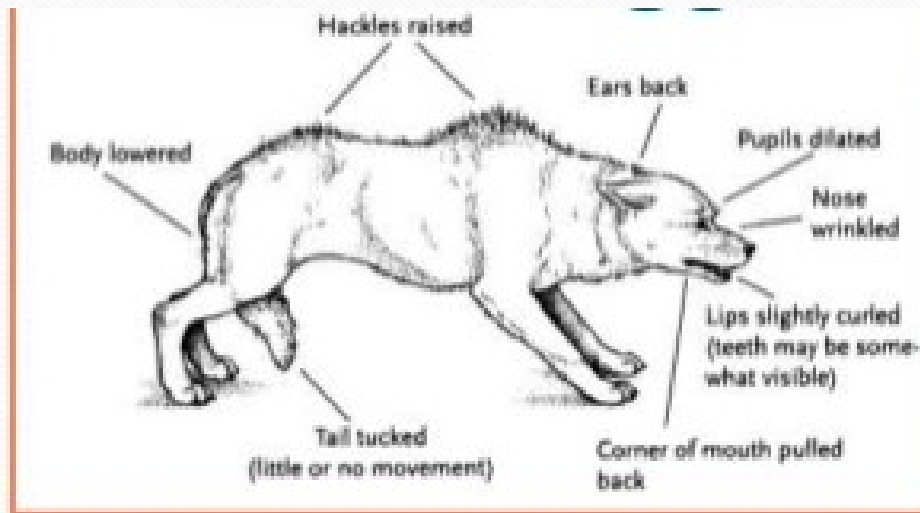

Fearful - Defensive Threat

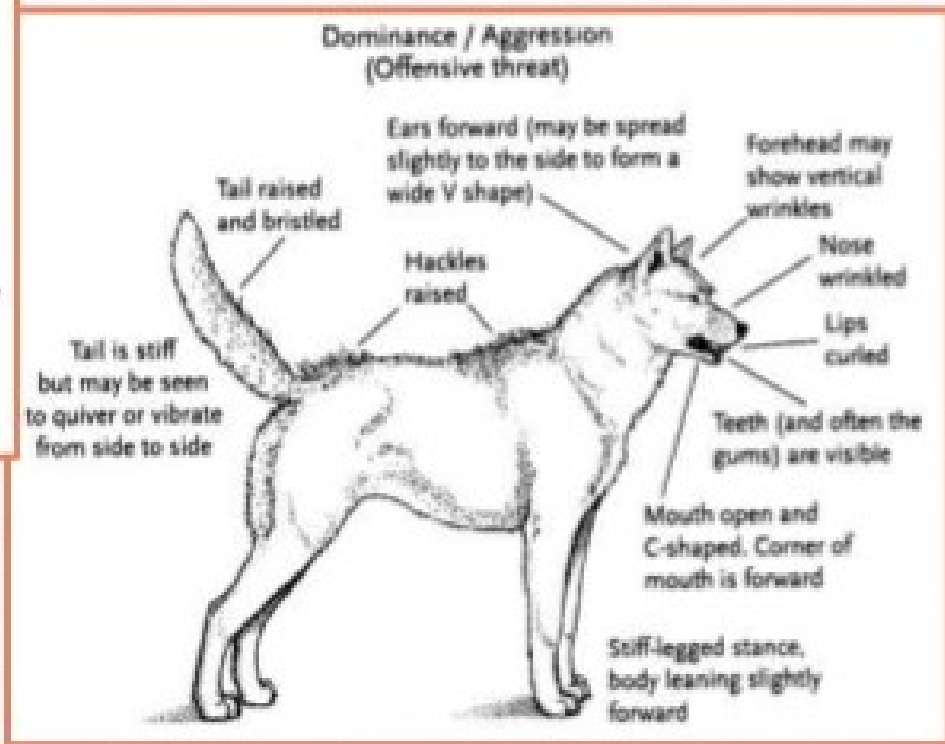

Aggressive - Offensive Threat

Cat Body Language

- Aggressive
 - Rear elevated
 - Ears out to side
 - Direct eye contact
 - Hair raised on back
- Relaxed
 - Calm posture, relaxed tail
 - Ears pointing up and out

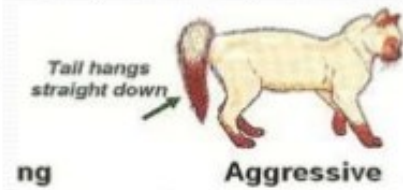
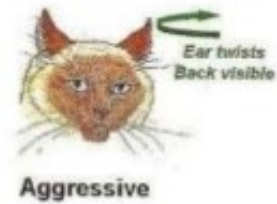

Σωστή προσέγγιση

- Φιλικός και ήρεμος τόνος φωνής
 - Όχι φωνές και απότομες κινήσεις
- Προσεγγίζουμε το ζώο στο ίδιο ύψος
- Εκτείνουμε το χέρι μας ήρεμα στο ύψος του κεφαλιού και χαμηλότερα
- Αποδοχή με την όσφρηση



Σωστή προσέγγιση

- Αν ένα ζώο κινηθεί προς τα εμάς – ΔΕΝ ΤΡΕΧΟΥΜΕ ΝΑ ΤΟΥ ΞΕΦΥΓΟΥΜΕ
- Ακόμη και τα πιο μικρά ζώα τρέχουν γρηγορότερα από εμάς και θα μας φτάσουν
- Στεκόμαστε ακίνητοι χωρίς να κουνάμε χέρια ή ποδιά

Συγκράτηση

- Ζητάμε από τον ιδιοκτήτη να σηκώσει το ζώο (αν μπορεί)
- Δε συστήνουμε τη συγκράτηση από τον ιδιοκτήτη
 - Δεν θέλει να πιέσει το ζώο - αποτυχία συγκράτησης
 - Κίνδυνος να δαγκώσει τον ιδιοκτήτη
- Συστήνεται και η ΜΗ παρουσία του ιδιοκτήτη στο χώρο εξέτασης

Συγκριότητα

- Ιδιαίτερη προσοχή
 - Σε κουτάβια
 - Έγκυες σκύλες
 - Υπερήλικα ζώα
 - Νευρικά ζώα
 - Τραυματισμένα ζώα

Στα κουνέλια ποτέ από τα αυτιά



Συγκριότητα μεταφορά

- μικρόσωμα



www.petalert.com

Συγκριτήση μεταφορά

- Μεσαίου μεγέθους



Συγκιρότηση μεταφορά

- Μεγαλόσωμα
 - Συνήθως χρειάζεται φορείο ή δυο άτομα



Συγκράτηση για εξέταση



Συγκράτηση για αιμοληψία



www.vetmed.wsu.edu

Συγκράτηση για αιμοληψία – χορήγηση ορού



Συγκράτηση

- Εξέταση άκρων
- Ψηλαφήσεις
- Χορηγήσεις φαρμάκων
- Καθετηριασμός ουρήθρας



Συγκριτική - προφύλαξη



Συγκράτηση - ασφάλεια

- Φίμωτρο
- Αυτοσχέδιο με
 - γάζα/σχονί/κορδόνι



Do NOT use "CLING"

Φίμωτρο

- Φίμωτρο
 - Τοποθετείται καλύτερα από τον ιδιοκτήτη
 - Συνήθως με γρήγορη κίνηση πίσω από το ζώο
 - Προετοιμασία και σωστή ρύθμιση !!!

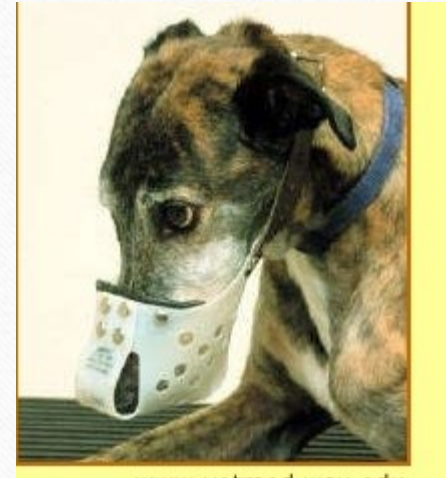

Αυτοσχέδιο φίμωτρο

- Σωστό μήκος
 - Ικανό για βρόγχο γύρω από τη μύτη και πίσω από τα αυτιά
 - Βρόγχος τρεις φορές το εύρος της μύτης





www.vetmed.wsu.edu



www.vetmed.wsu.edu



www.vetmed.wsu.edu

Συννοσήτωση γάτας



Συγκράτηση γάτας

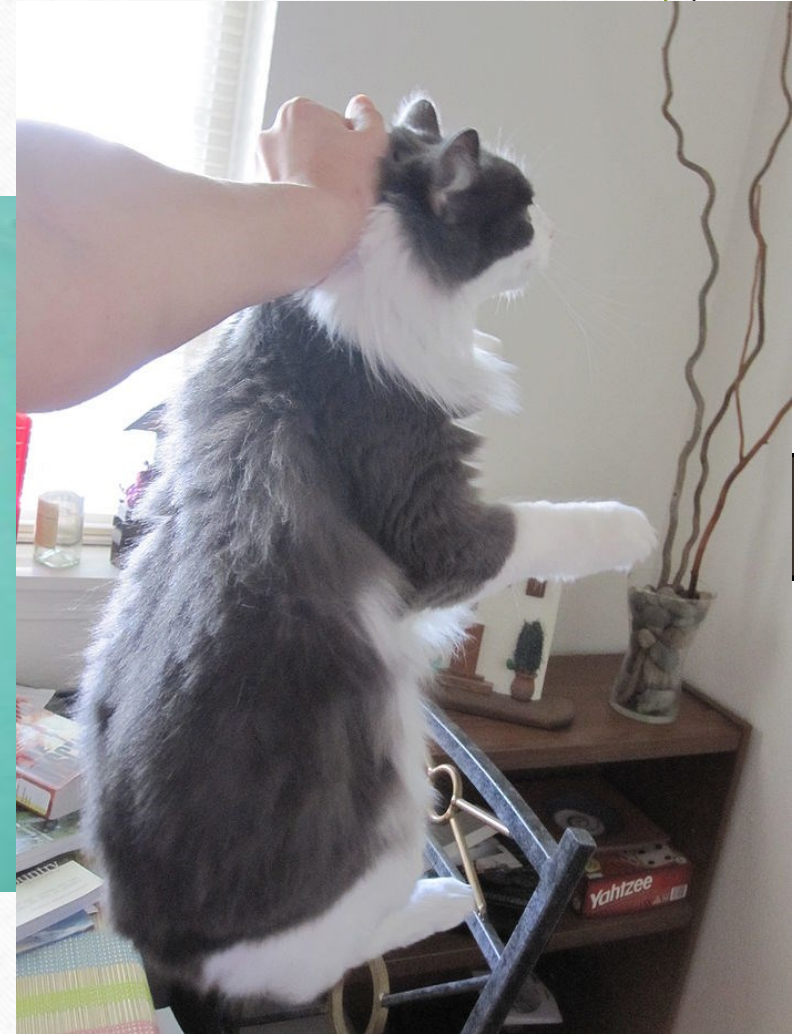



ράτηση γατών

