

Ελληνικός Εθνικός
Οργανισμός Υποστήριξης

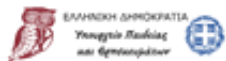

Η Κοινότητα για τα Σχολεία της Ευρώπης

eTwinning for Future Teachers Action



Τι είναι το eTwinning ;

- ❖ Η κοινότητα των σχολείων τη Ευρώπης. Ελεύθερη και ασφαλής πλατφόρμα για εκπαιδευτικούς, για να συνδεθούν, να επικοινωνήσουν, να επιμορφωθούν, να αναπτύξουν συνεργατικά έργα και να μοιραστούν ιδέες στην Ευρώπη.

Ποιος μπορεί να συμμετέχει ;

- ❖ Μόνιμοι, αναπληρωτές και ωρομίσθιοι εκπ/κοί δημόσιων και ιδιωτικών σχολείων(εκτός των φροντιστηρίων), αποσπασμένοι εκπ/κοί σε διάφορες υπηρεσίες καθώς και στελέχη εκπ/σης και τώρα ανώτερα εκπ/κά ιδρύματα .

Γενικά στοιχεία για το eTwinning

- ❖ Συμμετέχουν 43 χώρες
- ❖ Η Κεντρική Υπηρεσία Στήριξης λειτουργεί υπό το [European Schoolnet](https://www.european-schoolnet.org/).
- ❖ Κάθε χώρα έχει τον δικό της Εθνικό Οργανισμό Υποστήριξης (ΕΟΥ)
- ❖ Διεθνής συνεργασία Ευρωπαϊκών Υπουργείων Παιδείας
- ❖ Όλα λαμβάνουν χώρα στην Πύλη του eTwinning www.etwinning.net
- ❖ Ιστότοπος ΕΟΥ Ελλάδας: www.etwinning.gr

Γιατί eTwinning

- ❖ Προωθεί τη σχολική συνεργασία στην Ευρώπη, μέσω της χρήσης των Τεχνολογιών Πληροφορίας και Επικοινωνιών (ΤΠΕ), παρέχοντας υποστήριξη, εργαλεία και υπηρεσίες για τα σχολεία και του εκπαιδευτικούς.
- ❖ Προσφέρει ευκαιρίες συνεχούς δωρεάν επαγγελματικής ανάπτυξης για τους εκπαιδευτικούς.
- ❖ Μοναδικό εργαλείο για εύρεση συνεργατών για όλα τα Erasmus+ έργα
- ❖ Μη γραφειοκρατικό
- ❖ Επαγγελματικό κοινωνικό δίκτυο
- ❖ Παρέχει υποστήριξη υψηλού επιπέδου (ΕΟΥ, ΚΥΥ, Πρεσβευτές)

Η πορεία μας από το 2005-2020

eLearning
2005-2008

Lifelong Learning
2008-2013



Erasmus Plus
2014-2020

902.000+ Εκπαιδευτικοί
218.500+ Σχολεία
118.000+ Έργα

Ελλάδα

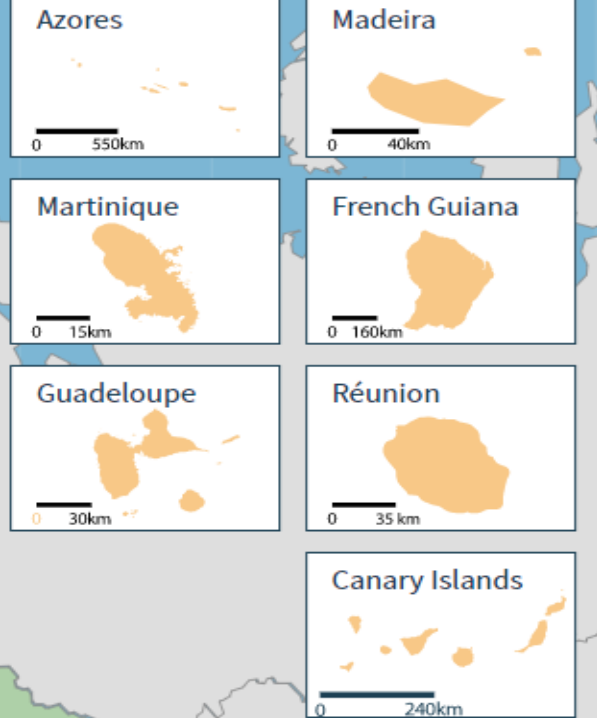
30.500+ Εκπαιδευτικοί
9.600+ Σχολεία
18.200+ Έργα



 eTwinning countries
 eTwinning Plus countries

Η δράση αναπτύσσεται σε 3 διαφορετικά επίπεδα:

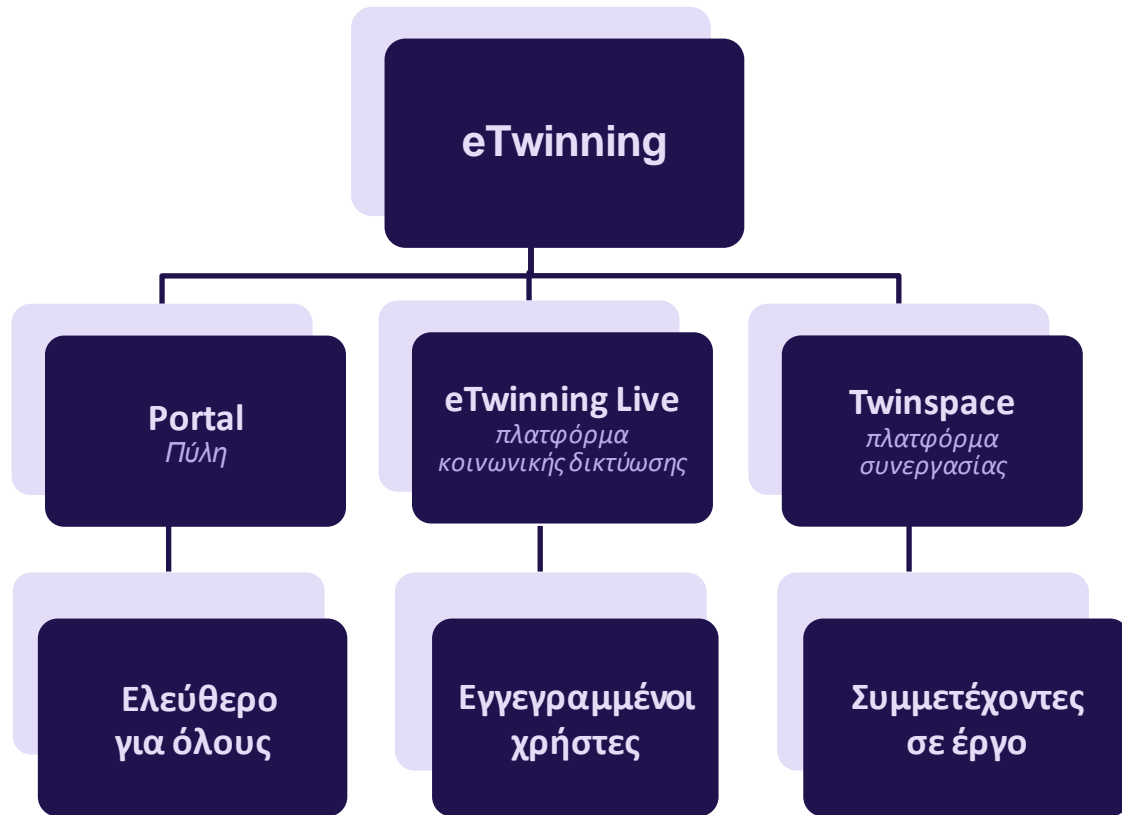

Οφέλη

ΣΥΝΕΡΓΑΣΙΑ

ΕΠΑΓΓΕΛΜΑΤΙΚΗ
ΑΝΑΠΤΥΞΗ

ΑΝΑΓΝΩΡΙΣΗ



Δυνατότητες Επαγγελματικής Ανάπτυξης

Εκδηλώσεις μάθησης

Διαδικτυακά Σεμινάρια

Διαδικτυακοί Κύκλοι Μαθημάτων

Υλικό Αυτοδιδασκαλίας

eTwinning Ομάδες

Εργαστήρια Επαγγελματικής Ανάπτυξης

Θεματικά Συνέδρια

Ετήσιο Συνέδριο

European Schoolnet Academy

Δυνατότητες Επαγγελματικής Ανάπτυξης

σε Εθνικό Επίπεδο

Μαθήματα στην Πλατφόρμα MOODLE

- Εθνικός Οργανισμός Υποστήριξης

Τηλεδιασκέψεις

- Πρεσβευτές
- Εθνικός Οργανισμός Υποστήριξης

Επιμορφώσεις Δια ζώσης

- Πρεσβευτές

Εθνικό Συνέδριο eTwinning

- Εθνικός Οργανισμός Υποστήριξης

Παιδαγωγικοί Οδηγοί

- Εθνικός Οργανισμός Υποστήριξης

Αναγνώριση



**Εθνική
Ετικέτα Ποιότητας**



**Ευρωπαϊκή
Ετικέτα Ποιότητας**



**Βραβεία
eTwinning**



**Σχολεία
eTwinning**



**eTwinning
Portfolio**

Robo-Code - European eTwinning Prizes 20 / Winner 16-19



Τι είναι η δράση ‘eTwinning for future teachers’;

Από το 2012 το eTwinning εφάρμοσε ευρωπαϊκά την πιλοτική δράση «Teacher Training Institutes action» σε Πανεπιστημιακά Ιδρύματα από διάφορες ευρωπαϊκές χώρες. Η δράση επεκτάθηκε το 2018 σε όλες τις χώρες που μετέχουν στο eTwinning και από το 2021 η δράση εδραιώνεται επίσημα με τον τίτλο: «eTwinning for Future Teachers».

Στόχοι της δράσης:

- Να εισαχθεί το eTwinning στην αρχική κατάρτιση των εκπαιδευτικών
- Οι Καθηγητές/τριες και οι φοιτητές/τριες να γνωρίσουν τις δυνατότητες και τα εργαλεία που προσφέρει το eTwinning και να αξιοποιήσουν την πλατφόρμα για την εκπαίδευση των φοιτητών/τριών και για δικτύωση με Πανεπιστημιακά Ιδρύματα άλλων ευρωπαϊκών χωρών.



<https://youtu.be/PIUI7zjs6IE>

Η συμβολή του eTwinning στην αρχική κατάρτιση των εκπαιδευτικών:

Προσφέρει μία ευρωπαϊκή/διεθνή και διαπολιτισμική εμπειρία

Διεθνοποίηση του Προγράμματος Σπουδών

Δημιουργία δικτύου διαπολιτισμικών συνεργασιών, μέσω της υλοποίησης συνεργατικών έργων

Διάχυση καλών πρακτικών και επαφή με άλλα εκπαιδευτικά συστήματα

Διευκολύνει την αξιοποίηση καινοτόμων παιδαγωγικών μεθόδων/πρακτικών και τη χρήση εργαλείων ΤΠΕ

ανακάλυψη και εφαρμογή της μεθόδου project (project-based learning method)

αξιοποίηση ενός δωρεάν, συνεργατικού περιβάλλοντος για την υλοποίηση εθνικών/ευρωπαϊκών/διεθνών συνεργατικών έργων (projects)

κατά την εκπαίδευση των φοιτητών/τριών

κατά την πρακτική άσκηση των φοιτητών/ριών του Τμήματος σας σε σχολική τάξη

Συμβάλλει στην ανάπτυξη και καλλιέργεια δεξιοτήτων του 21^{ου} αιώνα:

ανάπτυξη δεξιοτήτων ΤΠΕ

ανάπτυξη γλωσσικών δεξιοτήτων

ανάπτυξη επαγγελματικών δεξιοτήτων (διαχείριση έργου, στοχοθεσία, προγραμματισμός, ομαδική εργασία)

Η δράση ΙΤΕ σε αριθμούς



23 χώρες



192
Πανεπιστημιακά
Τμήματα



220
Καθηγητές/τριες
Πανεπιστημίου



3216
Φοιτητές/τριες

Austria	Azerbaijan	Croatia	Cyprus
Czech Republic	Denmark	Estonia	Hungary
Lithuania	Luxembourg	Malta	North Macedonia
Poland	Slovakia	Slovenia	Spain
Sweden	Tunisia	Turkey	Ukraine
Iceland	Tunisia	Greece	

Ρόλοι

Ποιοι μπορούν να συμμετέχουν στη δράση;

Teacher
Trainers

- Καθηγητές Πανεπιστημίου Σχολών που παρέχουν παιδαγωγική και διδακτική επάρκεια

Teacher
Students

- Φοιτητές/τριες Σχολών που παρέχουν παιδαγωγική και διδακτική επάρκεια

Προτεινόμενες δράσεις 1/2

Δράση 1:

Συμπερίληψη της ενότητας «Εισαγωγή στο eTwinning» στο πρόγραμμα σπουδών του Εκπαιδευτικού Ιδρύματος με τους εξής τρόπους:

1. Εκπαίδευση των Καθηγητών/τριών και των φοιτητών/τριών στη χρήση των εργαλείων του eTwinning και στον τρόπο σχεδιασμού και υλοποίησης eTwinning έργων **από έμπειρους εκπαιδευτικούς-μέλη του εθελοντικού σώματος Ελλήνων πρεσβευτών eTwinning σε συνεργασία με μέλη της ΕΥΥ.**

2. Επιμόρφωση των Καθηγητών/τριών στη χρήση των εργαλείων του eTwinning και στον τρόπο σχεδιασμού και υλοποίησης eTwinning έργων από έμπειρους εκπαιδευτικούς-μέλη του εθελοντικού σώματος Ελλήνων πρεσβευτών eTwinning σε συνεργασία με μέλη του ΕΟΥ. Οι επιμορφούμενοι στη συνέχεια θα δράσουν ως **πολλαπλασιαστές της δράσης** και θα επιμορφώσουν αντίστοιχα τους φοιτητές/τριές τους.

3. Επιμόρφωση των Καθηγητών/τριών και των φοιτητών/τριών στη χρήση των εργαλείων του eTwinning και στον τρόπο σχεδιασμού και υλοποίησης eTwinning έργων **από άλλους/ες καθηγητές/τριες ή/και φοιτητές/τριες που έχουν ήδη συμμετάσχει στη δράση και έχουν την ανάλογη εμπειρία.**

Υλοποίηση Δράσης 1: Ενσωμάτωση του eTwinning στο Πρόγραμμα Σπουδών:

Μοντέλο 1: Επιμόρφωση των Καθηγητών/τριών και των φοιτητών/τριών από μέλη του εθελοντικού σώματος Ελλήνων Πρεσβευτών σε συνεργασία με τον ΕΟΥ.

- Υλοποίηση διαδικτυακών ή δια ζώσης (αν οι συνθήκες το επιτρέπουν) εργαστηρίων, διάρκειας περίπου δύο (2) ωρών το καθένα.

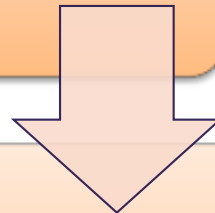

Τίτλοι Εργαστηρίων:

- Εισαγωγή στο eTwinning-Εγγραφή φοιτητών/τριών
- Παρουσίαση του eTwinning Live-Ευκαιρίες Επαγγελματικής Ανάπτυξης/Αναζήτηση εταιρών
- Παρουσίαση της συνεργατικής πλατφόρμας Tw inSpace
- Ενίσχυση της Ποιότητας eTwinning έργων (Σχεδιασμός και Υλοποίηση ενός ποιοτικού eTwinning έργου)
- Αξιοποίηση συνεργατικών web 2.0 εργαλείων
- eTwinning Schools

Προτεινόμενες δράσεις 2/2

Δράση 2:
Δημιουργία,
συνεργατικών
έργων
eTwinning

Μοντέλο 1:

Δημιουργία **εικονικών**,
συνεργατικών έργων eTwinning
μεταξύ :

Καθηγητών/τριών από διαφορετικά
ιδρύματα/σχολές/τμήματα, στα οποία οι
φοιτητές/τριες συμμετέχουν με το ρόλο του
μαθητή που υλοποιεί το έργο και έτσι
γνωρίζουν την πλατφόρμα και τα εργαλεία της.

Φοιτητών/τριών, τα οποία καλό είναι να
επιβλέπονται είτε από τον/την Καθηγητή/τρια
είτε από τον/την Πρεσβευτή eTwinning που έχει
αναλάβει την επιμόρφωσή τους

Τρόποι Υλοποίησης:

**Έργα εντός του ίδιου
Πανεπιστημιακού Ιδρύματος:**

με Καθηγητές/Φοιτητές από το ίδιο Τμήμα ή με
τη συνεργασία δύο ή περισσότερων Τμημάτων
του ίδιου Πανεπιστημιακού Ιδρύματος

ΙΤΕ εθνικά έργα:

με συνεργασία Τμημάτων/Πανεπιστημιακών
Ιδρυμάτων της ίδιας χώρας.

ΙΤΕ διεθνή έργα:

με συνεργασία Τμημάτων Πανεπιστημιακών
Ιδρυμάτων δύο ή και περισσότερων
ευρωπαϊκών χωρών

Προτεινόμενες δράσεις 2/2

Δράση 2:
Δημιουργία,
συνεργατικών
έργων
eTwinning

Μοντέλο 2:

Δημιουργία
πραγματικών
συνεργατικών
έργων eTwinning
μεταξύ:

Φοιτητών/τριών
(σε τοπικό, εθνικό,
διεθνές επίπεδο) με
μαθητές/τριες των
σχολικών μονάδων,
όπου οι
καταρτιζόμενοι
φοιτητές/τριες
κάνουν πρακτική
άσκηση.

Μελέτη Περίπτωσης: Ιταλία 1/2



10 Πανεπιστημιακά
Ιδρύματα συμμετείχαν
στη δράση το 2015-2016

Επιμορφώθηκαν **1.662**
φοιητές/τριες

297 ώρες
επιμόρφωσης/υποστήριξης

85 φοιητές/τριες συμμετείχαν
σε πιλοτικά έργα eTwinning

Μελέτη Περίπτωσης: Ιταλία 2/2



Υλοποιήθηκαν 12 «πραγματικά» eTwinning έργα με μαθητές/τριες, στο πλαίσιο πρακτικής άσκησης φοιτητών/τριών (Φλωρεντία, Γένοβα, Μιλάνο)

- Flowers in a child's hand
<https://twinspace.etwinning.net/15881/home>
- The Adventures of Bot Crock and Page
<https://twinspace.etwinning.net/17788/home>
- The great word factory (stud. Francesca Zago)
<https://twinspace.etwinning.net/19525/home>
- The snail and the whale
<https://twinspace.etwinning.net/12042/home>
- Europe Day & e-Twinning Celebration
<https://twinspace.etwinning.net/20302/home>
- Creating tomorrows' schools today
<https://twinspace.etwinning.net/5644/home>

Μελέτη Περίπτωσης: Δανία (1/2)

Συμμετοχή
στο
Πρόγραμμα
από το
2012/2013:

University College Northern Denmark (UCN, Aalborg & Hjørring)

University College Capital (UCC; Copenhagen)

Μοντέλα
υλοποίησης
έργων
eTwinning:

Συνεργασία Καθηγητών Πανεπιστημίου με Καθηγητές άλλων Πανεπιστημιακών Ιδρυμάτων

Συνεργασία φοιτητών με φοιτητές άλλων Πανεπιστημιακών Ιδρυμάτων

Υλοποίηση eTwinning έργων με μαθητές σχολείου, στο πλαίσιο πρακτικής άσκησης.

Μελέτη Περίπτωσης: Δανία 2/2

DIGITAL LEARNING across boundaries

• AIM

To develop

- innovative
- interdisciplinary
- intercultural

use of technology across boundaries

• PARTICIPANTS

Universities

- lecturers
- students

Schools

- teachers
- pupils

Cultural Institutions

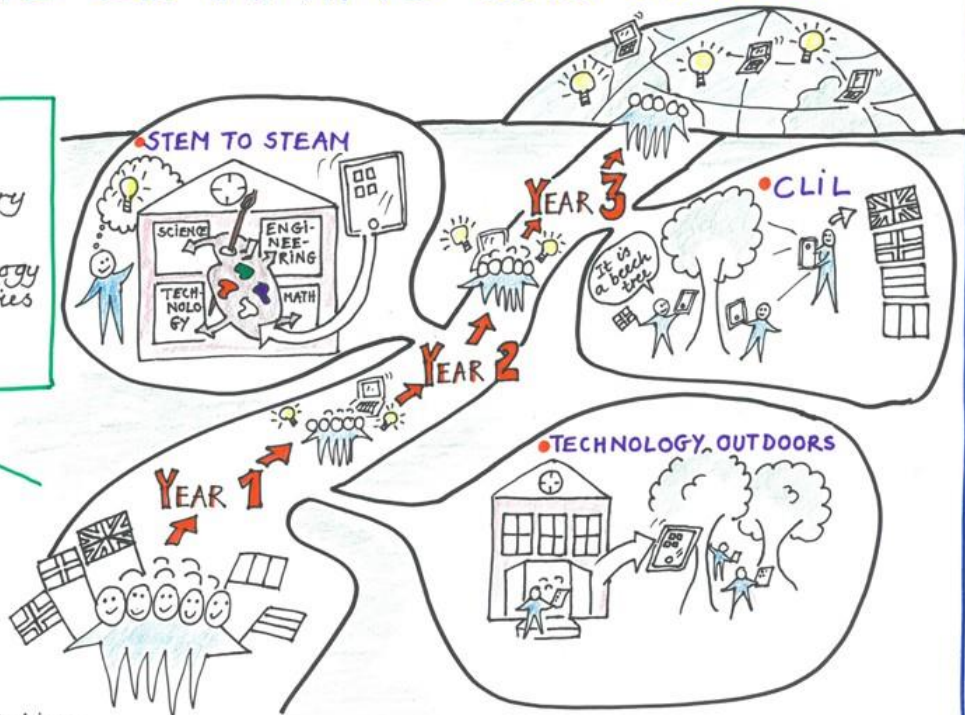

Διεθνής Συνεργασία:

UCN & Πανεπιστημιακά Ιδρύματα από το Ηνωμένο Βασίλειο, το Βέλγιο και τη Νορβηγία

Αίτηση για στρατηγική σύμπραξη Erasmus+ KA2

Αναζήτηση Εταίρων

Ιδέες για συνεργασία



DENMARK

Ebbe Agerbaek
eba@ucn.dk
University College of Northern
Denmark

EXISTING PROJECT, SEEKING
NEW PARTNER

'What we do' - students and pre-
school teachers share activities
for practice.

Pre-primary, 2 to 6 year olds

SPAIN

Isabel López Cirugeda
isabel.lcirugeda@uclm.es
Universidad de Castilla-La
Mancha

PROJECTS:

Emotional Education for very
young learners - EFL classroom
(partners include: PXL UC-
Hasselt, Belgium; University of
Lisbon, Portugal)

Primary

SPAIN

Rosa L Campillo
Rosa.LCampillo@uclm.es
Universidad de Castilla-La
Mancha

PROJECT:

T&L Traditional Folk Dances.
Video and instructions on how
to dance. Partners include: USC
(Spain), UNICA (Italy), FPCE
(Portugal), UCLM (Albacete,
Spain)

Primary

ITALY

Vincenza Leone
vincenza.leone@unicatt.it
Catholic University of Milan

PROJECT:

Comparing European
Educational systems to improve:
communication; awareness of
European Citizenship;
collaboration at distance.
Includes partner from Albacete
(Raquel) and Gdansk (Olga).

ITALY

Andreas Formiconi
arf@unifi.it
University of Florence

NEW PROJECT IDEA:

Back to Seymour Papert for a
while - coding math and science
looking at the emotional roots of
learning.

Primary to secondary

ITALY

Elisabetta Scaglioni
elisabetta.scaglioni74@gmail.com
University of Bologna

NEW PROJECT IDEA:

Exchange of good practices
among students from different
universities.

Pre-primary/Primary

PORTUGAL

Henrique Gil
[hteixeiragil@ipcb.pt](mailto:h Teixeiragil@ipcb.pt)
Instituto Politécnico de Castelo
Branco

PROJECT:

Planning Supervised Teaching
Practice with Web 2.0 tools.
Partners in Portugal and Italy.
Other new partners are welcome

Primary

ITALY

Carla Lojacono
carla.lojacono@unipa.it
University of Palermo

NEW PROJECT IDEA:

How to train future teachers in
eTwinning

Primary

University West, Sweden, is looking for partners



Georgia Wilhelmsson • 11.11.2020 • 21:53



Hi!

I work at University West in Sweden and I would like to start an eTwinning project for student teachers who are going to teach English to students aged 13-18. The project would stretch from week 3 (January) to week 10 (March).

The Swedish student teachers are not in an internship so the project would be to collaborate with other European student teachers on TwinSpace. They can explore, find authentic materials, share ideas, and find creative ways to teach grammar (only in theory, not in practice, since they are not in internships).

I keep my fingers crossed that we can become a great team and start working!
Looking forward to your replies!

Best regards,
Georgia Wilhelmsson

Looking for partner for short project "culture in a box" (primary school, kids age 8 years old)



Félice Naus-Thijssen • 08.01.2021 • 01:02



Hi, I'm a student teacher in the Netherlands. I'm currently teaching at a Montessori school, levels 3,4 and 5 (ages 6-8). To get to know the platform and its possibilities I would like to set up a short project (preferably in the coming weeks; after that I'll be placed at a different school). My "groep 5"-kids are learning English and I think this will be a great opportunity for them to practice what they've learned and at the same time (and more important!) learn about other cultures. I think that the "culture in a box"-kit (<https://www.etwinning.net/en/pub/get-inspired/kits/kit.cfm?id=4>) will be a great starting point for a short project. Let me know if you're interested by responding to this post.

Cheers,

Félice

Τελευταία τροποποίηση στις **07.01.2021 23:08:26**

Υποστήριξη-Mentoring

Κεντρική Υπηρεσία Υποστήριξης

- Υποστήριξη των Καθηγητών/τριών, μέσω της **προβεβλημένης Ομάδας για Teacher Educators**
- Υποστήριξη των φοιτητών/τριών μέσω της **Ομάδας για Student Teachers** (δεν έχει δημιουργηθεί ακόμη)
- Διοργάνωση διαδικτυακών σεμιναρίων και εκδηλώσεων εκμάθησης για τους/τις Καθηγητές/τριες και τους/τις φοιτητές/τριες που συμμετέχουν στη δράση
- Ετήσιο Συνέδριο ITE: δικτύωση, διάχυση καλών πρακτικών
- Παροχή εκπαιδευτικού υλικού και υλικού αυτοδιδασκαλίας:
<https://stm.etwinning.net/>

Εθνικός Οργανισμός Υποστήριξης-Πρεσβευτές eTwinning

- Μέλη του ΕΟΥ ή της ομάδας Πρεσβευτών eTwinning θα αναλάβουν την επιμόρφωση των Καθηγητών/Φοιτητών, καθώς και την υποστήριξή τους κατά τη διάρκεια υλοποίησης εικονικών ή/και πραγματικών eTwinning έργων.



eTwinning for Future Teachers



This group is specifically aimed at teacher trainers working for Initial Teacher Education Institutes (ITE). It is open to ITE in all countries, meeting the criteria. The aim of the initiative is to raise the awareness of eTwinning to ITE staff and their students, and to involve ITE students in short eTwinning projects with other ITE.

[Leave group](#)

Online members



Latest updates ?

User System All



Assi Honkanen

New conferences and online events for teacher educators!

We would like to share two more events in 2020 that might be interesting for the teacher educator community.

Tuesday 1 December 2020 at 15:00h CET

Αναγνώριση



Τα πιο δραστήρια και ενεργά ιδρύματα θα ανταμείβονται με **ετικέτα ποιότητας** η οποία θα απονέμεται βάσει καθορισμένων κριτηρίων από την ΚΥΥ.



Επιπλέον, ένα ετήσιο **Ευρωπαϊκό Βραβείο** θα απονέμεται σε ένα ιδιαίτερα ενεργό ΙΤΕ. Η επιλογή θα γίνεται από τις ΕΥΥ, την ΚΥΥ και την ΕΕ. Αυτό το βραβείο θα απονέμεται στο Ετήσιο Συνέδριο ΙΤΕ.



Επόμενα βήματα

Εγγραφή στο
eTwinning

Εγγραφή στην Ομάδα
'eTwinning for future
teachers'

Γνωριμία,
επικοινωνία και
συνεργασία με
τον/την Πρεσβευτή
που θα αναλάβει την
επιμόρφωση των
φοιτητών/τριών

Εγγραφή των
φοιτητών/τριών στην
πλατφόρμα του
eTwinning



Τμήμα	Πανεπιστήμιο	Υπεύθυνος	Πρεσβευτής eTwinning
Τμήμα Φιλοσοφίας, Παιδαγωγικής, Ψυχολογίας, Φιλοσοφική Σχολή,	ΕΚΠΑ	Ζαχαρούλα Σμυρναίου	Ν. Τζιτζη, Α. Ζαφειροπούλου, Κ. Λιανού, Β. Δογάνη, Μ. Ρέλλια
Παιδαγωγικό Τμήμα Δημοτικής Εκπαίδευσης	Πανεπιστήμιο Ιωαννίνων	Σούλης Σπυριδων	Β. Κατσαρού
Τμήμα Νηπιαγωγών του Πανεπιστημίου Ιωαννίνων	Πανεπιστήμιο Ιωαννίνων	Αικατερίνη Πλακίτση	Β. Ζαντραβέλη
Παιδαγωγικό Τμήμα Δημοτικής Εκπαίδευσης	Πανεπιστήμιο Θεσσαλίας	Βασίλης Κόλλιας, Γκόβαρης Χρήστος	Ζ. Γάλλου, Γ. Μανέτα, Ζ. Γκουτσιοκώστα
Π.Τ.Δ.Ε.	Δημοκρίτειο Πανεπιστήμιο Θράκης	Μαρίνα Κουγιουρούκη	Α. Κουγιουρούκη
Τμήμα Ηλεκτρολόγων Μηχανικών και Μηχανικών Υπολογιστών, Πανεπιστήμιο Πελοποννήσου	Πανεπιστήμιο Πελοποννήσου	Κίτσος Παρασκευάς	Ρ. Μπεκίρη, Α/ Μπιλιούρη, Κατσίου
Τμήμα Φιλολογίας, Πανεπιστήμιο Πελοποννήσου	Πανεπιστήμιο Πελοποννήσου	Ξέστερνου Μαρία	Ρ. Μπεκίρη, Α. Μπιλιούρη, Κ. Κατσίου
Εργαστήριο προηγμένων μαθησιακών τεχνολογιών στη διαβίου και εξ αποστάσεως εκπαίδευση	Πανεπιστήμιο Κρήτης	Παναγιώτης Αναστασιάδης	Ε. Ανδρουλάκη
Παιδαγωγικό Τμήμα Προσχολικής Εκπαίδευσης	Πανεπιστήμιο Κρήτης	Μαρία Αμπαρτζάκη	Μαρία Σκορδύλη

Ευχαριστούμε για την προσοχή σας!

Πύλη eTwinning

www.etwinning.net

etwinning@sch.gr

801 11 38946