

ΑΚΤΙΝΟΑΝΑΤΟΜΙΑ ΚΕΦΑΛΗΣ – ΤΡΑΧΗΛΟΥ

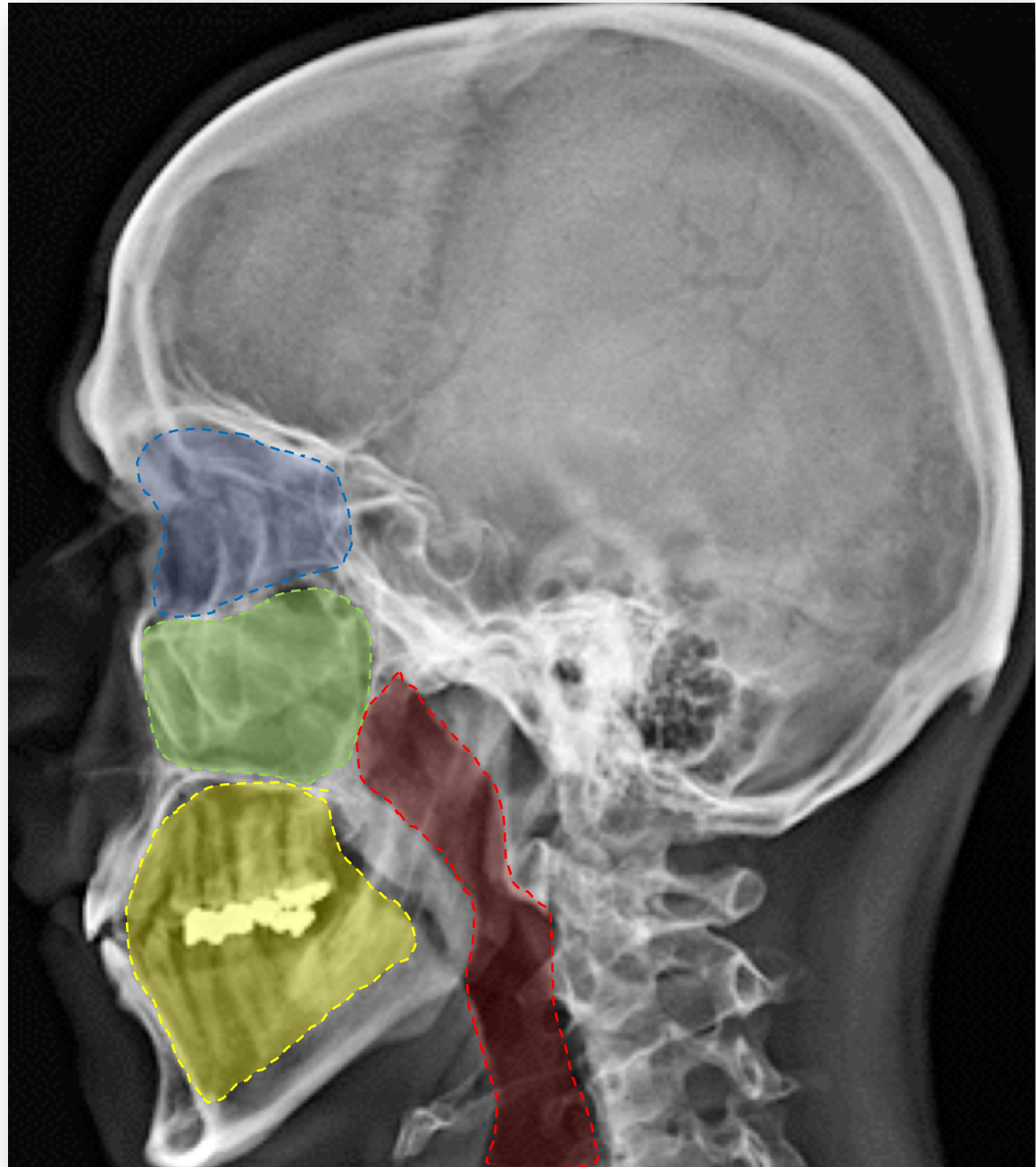

ΒΑΣΙΟΥ ΑΙΚΑΤΕΡΙΝΗ
ΙΑΤΡΟΣ ΑΚΤΙΝΟΛΟΓΟΣ
ΚΑΘΗΓΗΤΡΙΑ ΑΝΑΤΟΜΙΑΣ
ΙΑΤΡΙΚΗ, ΠΘ



ΑΚΤΙΝΟΑΝΑΤΟΜΙΑ ΚΕΦΑΛΗ - ΤΡΑΧΗΛΟΣ

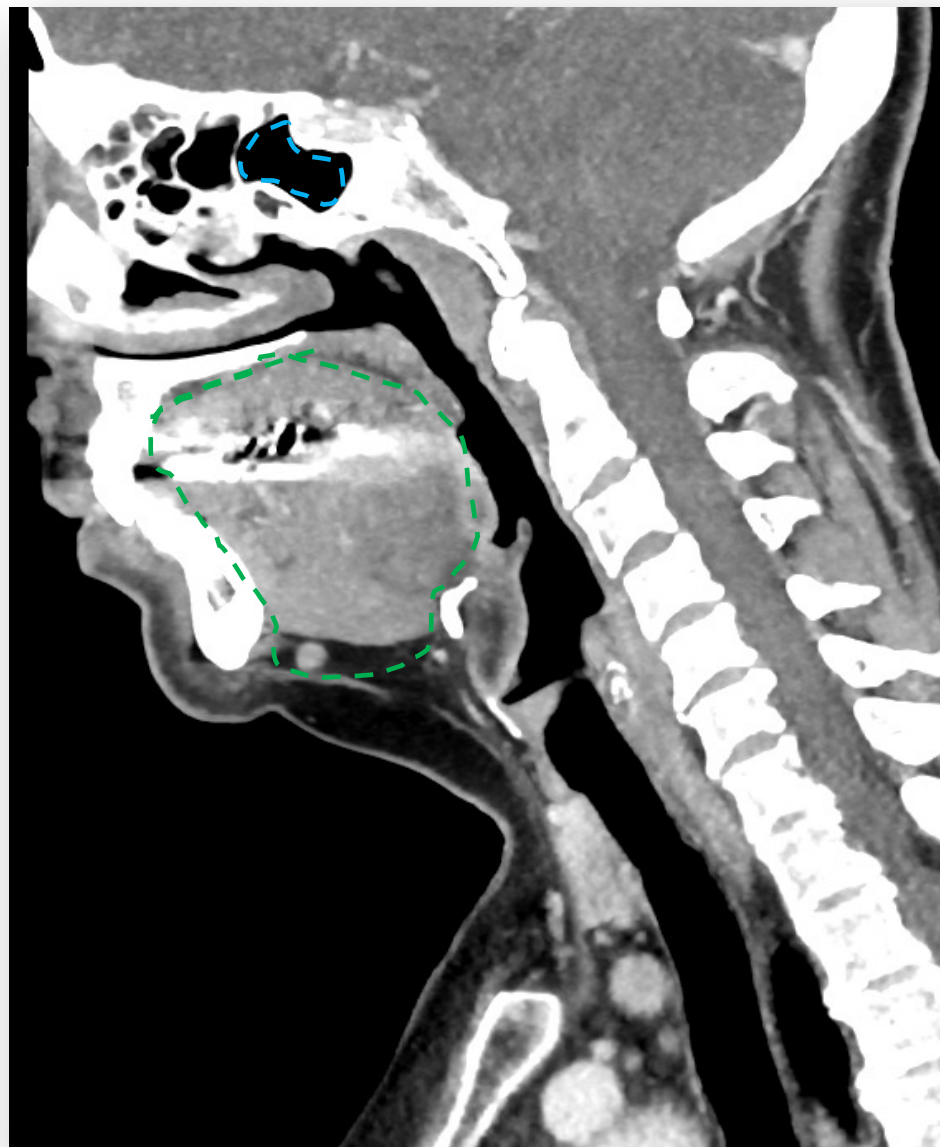
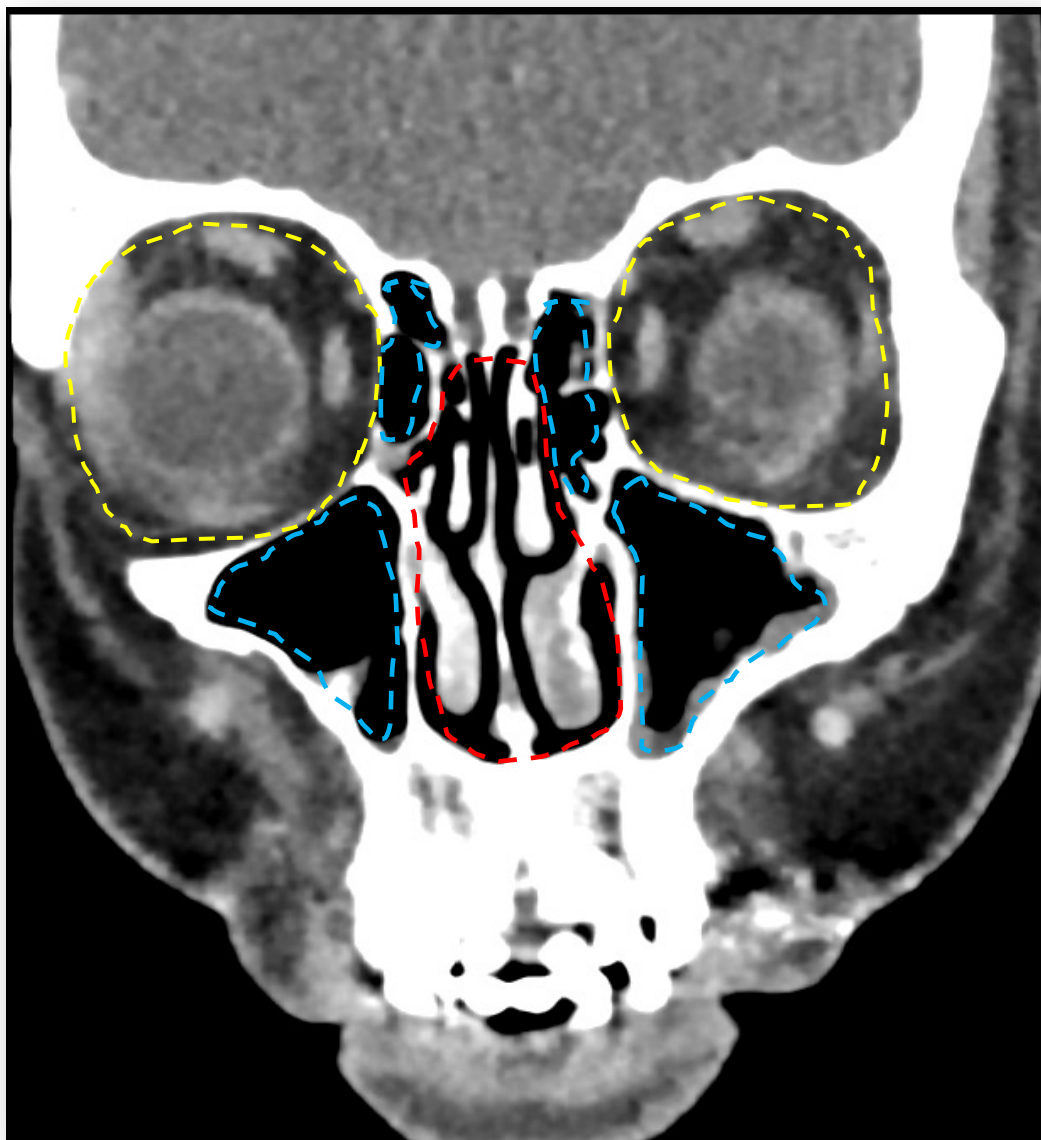

Οφθαλμικός κόγχος

1. Μετωπιαίο οστό
2. Ζυγωματικό οστό
3. Σφηνοειδές οστό
4. Δακρυϊκό οστό
5. Ανω γνάθος
6. Ηθμοειδές οστό
7. Υπερώιο οστό

Εδαφος οφθαλμικού κόγχου

- Ανω γνάθος
- Ζυγωματικό
- Υπερώιο

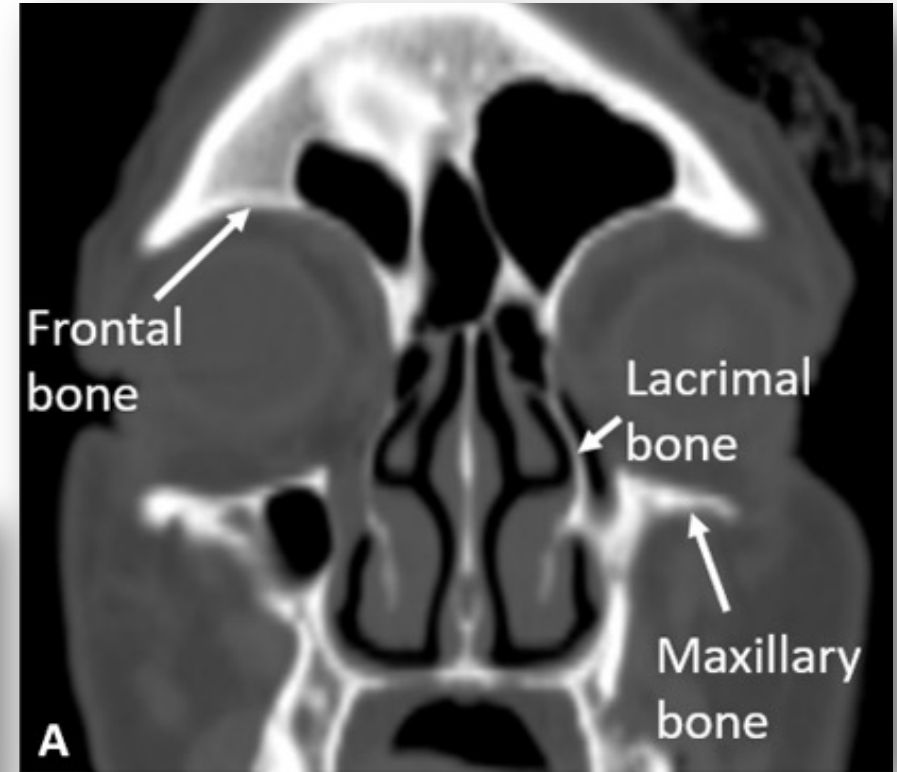
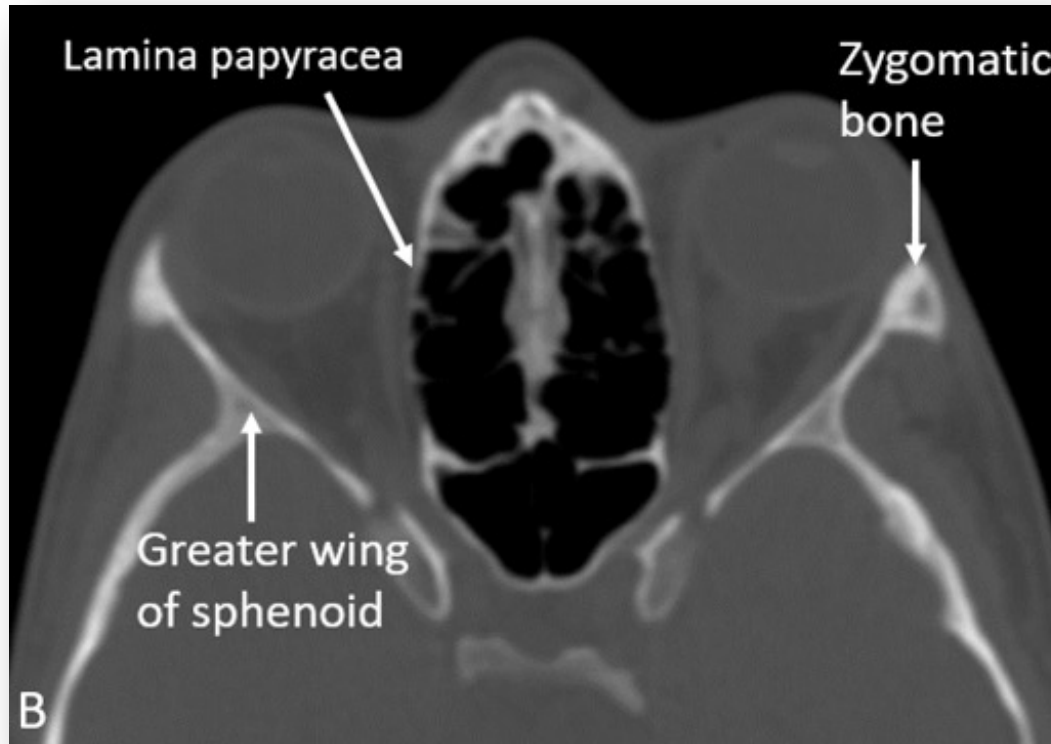

ΟΦΘΑΛΜΙΚΟΣ ΚΟΓΧΟΣ

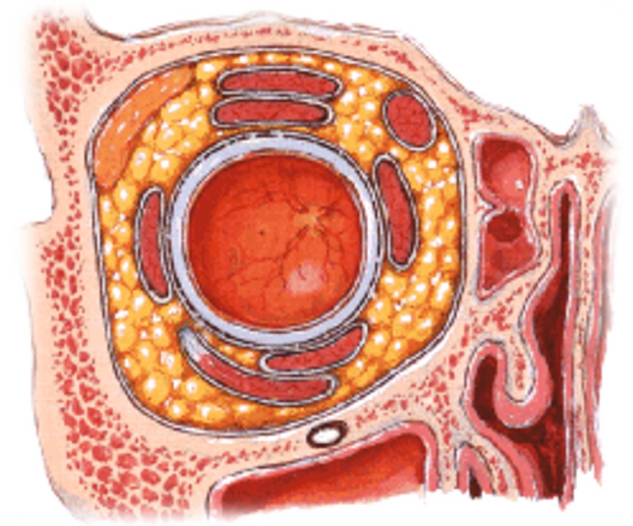
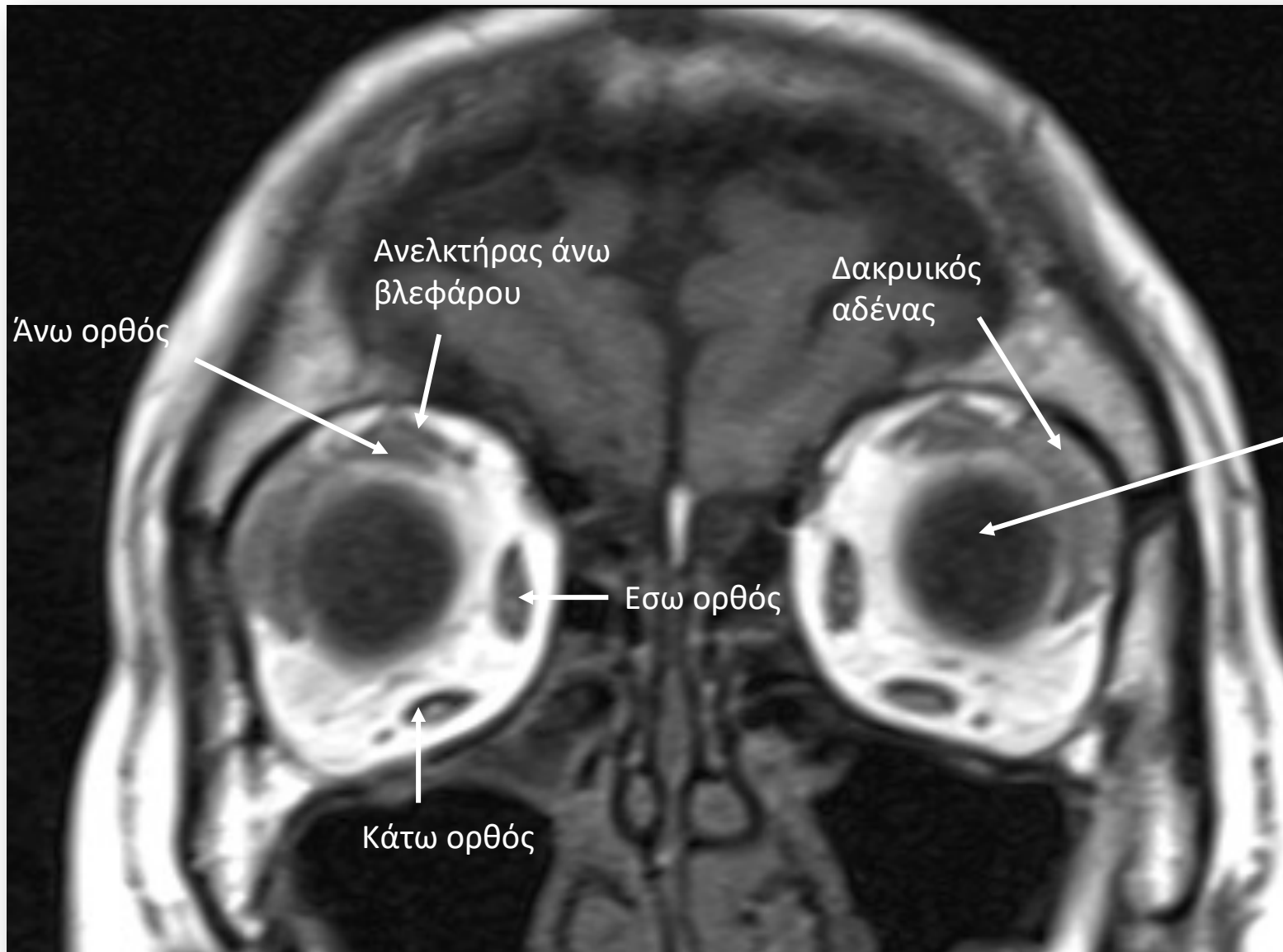

Οφθαλμικός βολβός

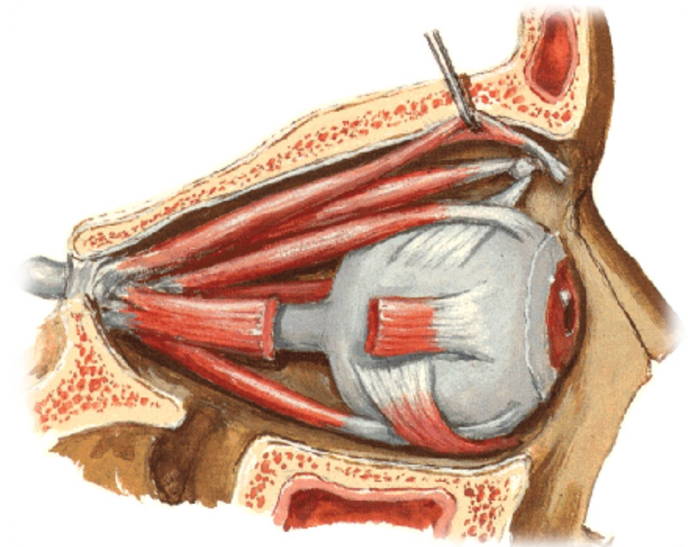

ΟΦΘΑΛΜΙΚΟΣ ΚΟΓΧΟΣ

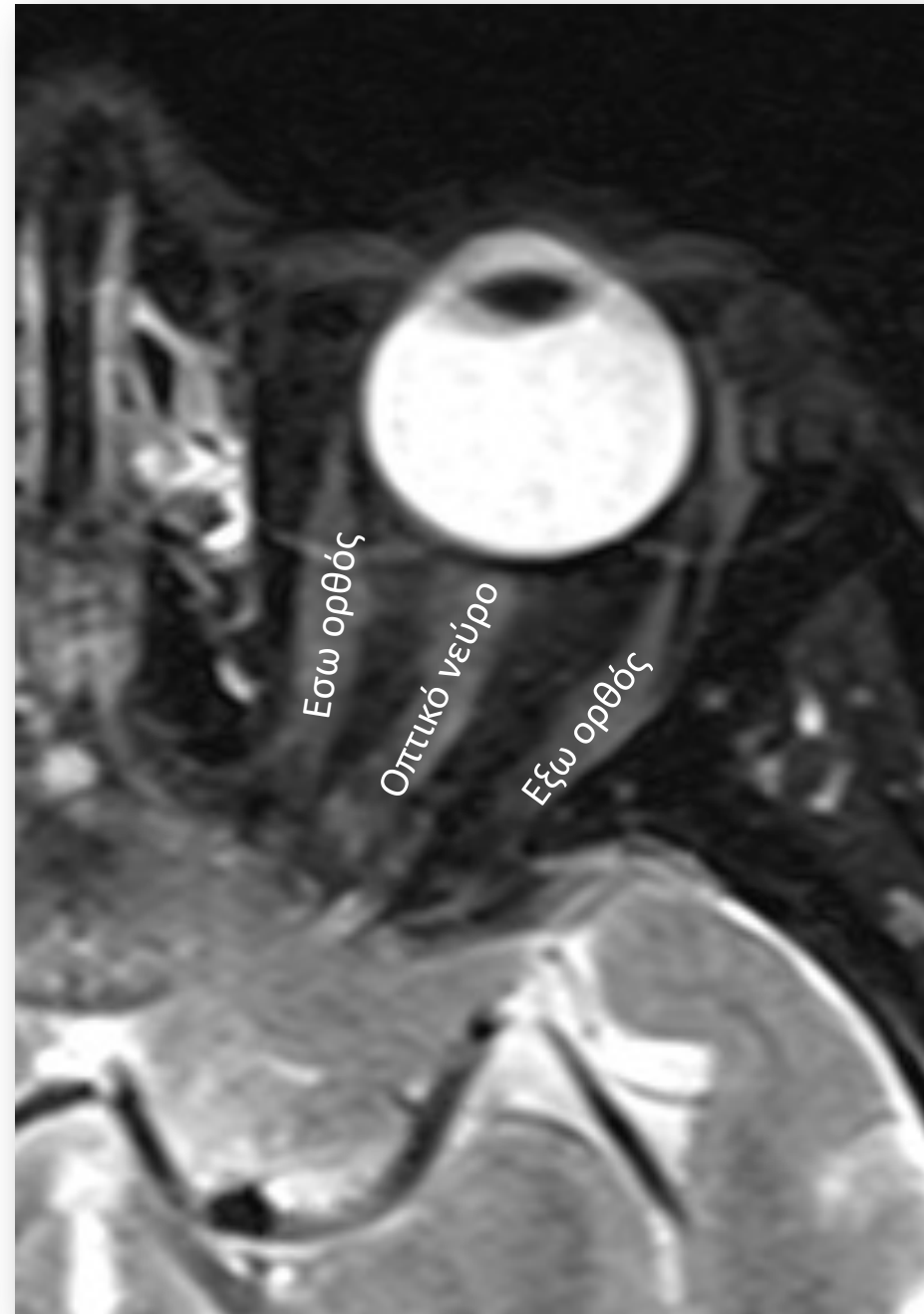

ΟΦΘΑΛΜΙΚΟΣ ΚΟΓΧΟΣ

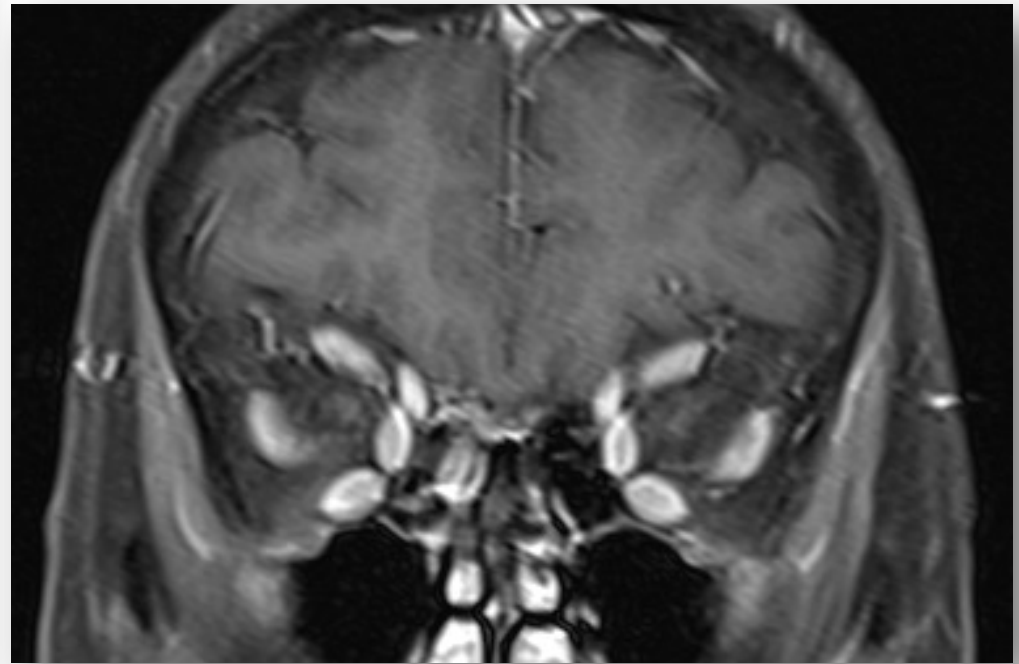
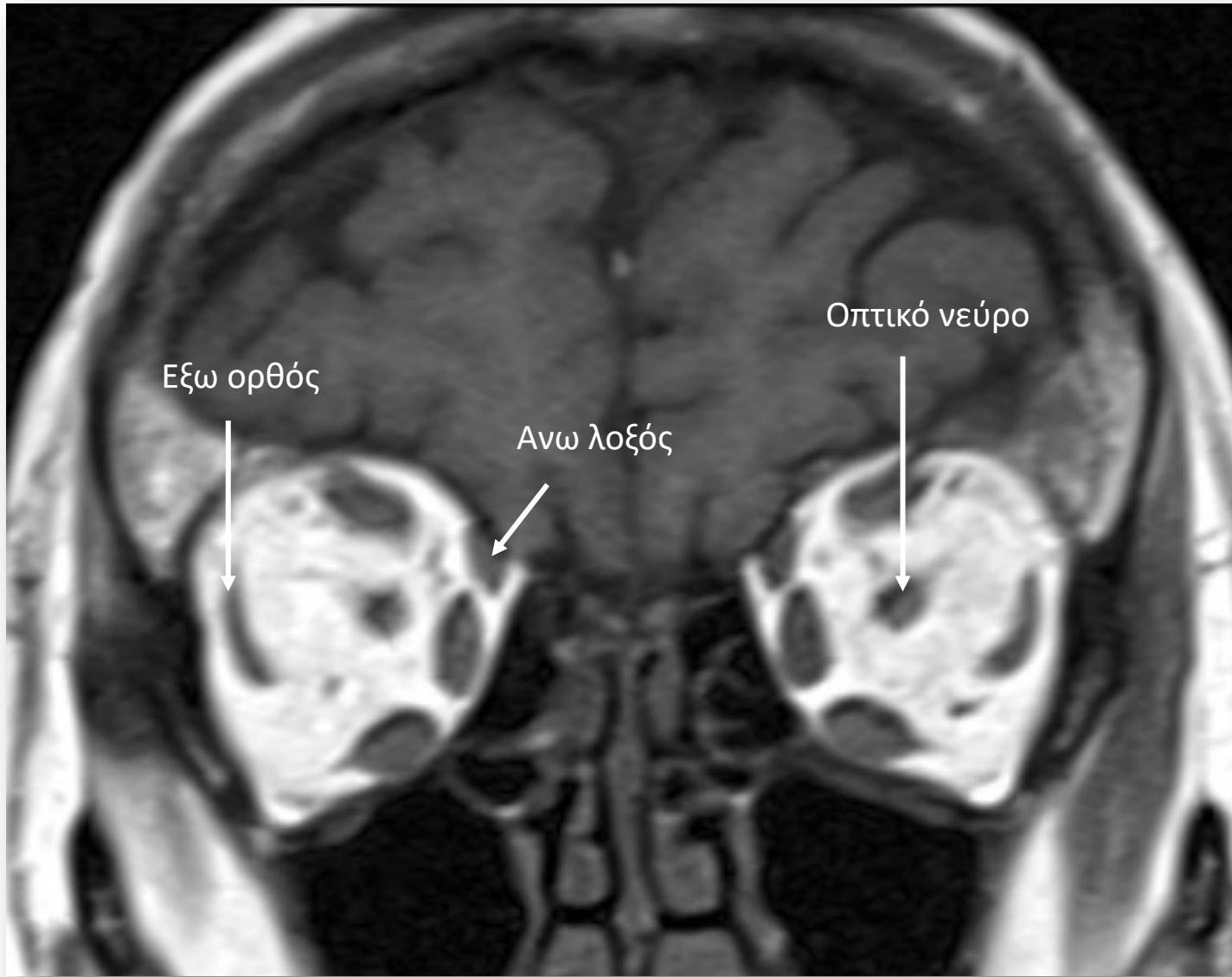

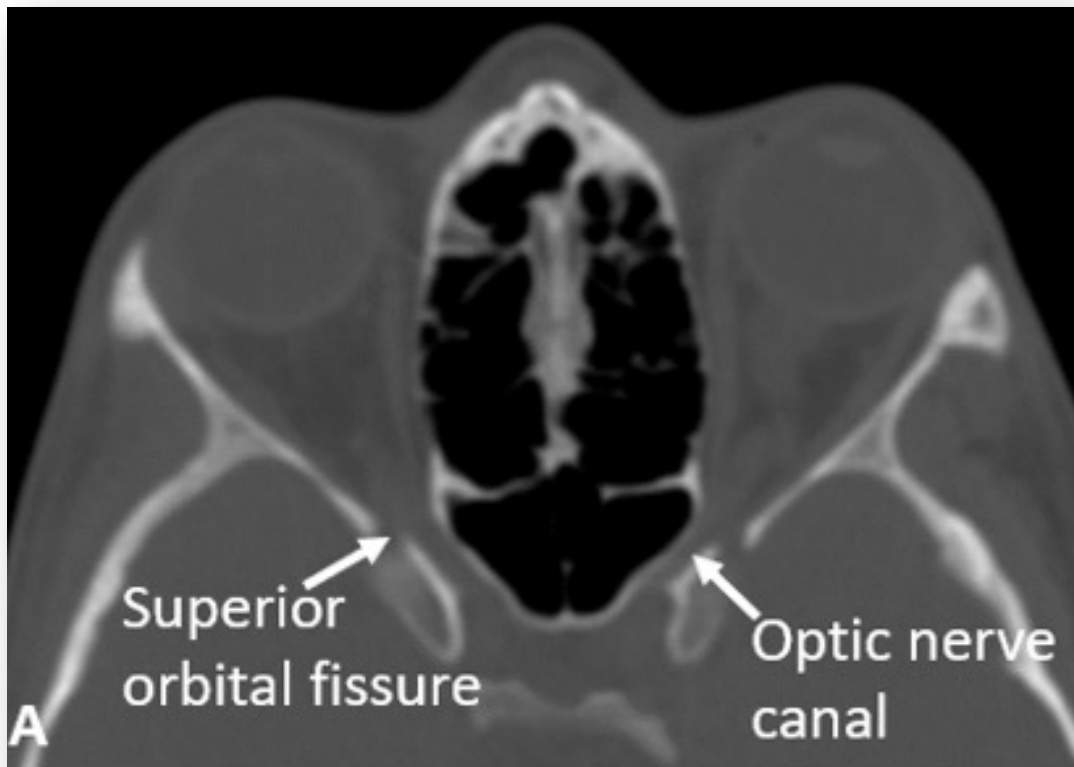

<https://dx.doi.org/10.26044/ecr2021/C-12468>



Οπτικό χίασμα

ΟΦΘΑΛΜΙΚΟΣ ΚΟΓΧΟΣ

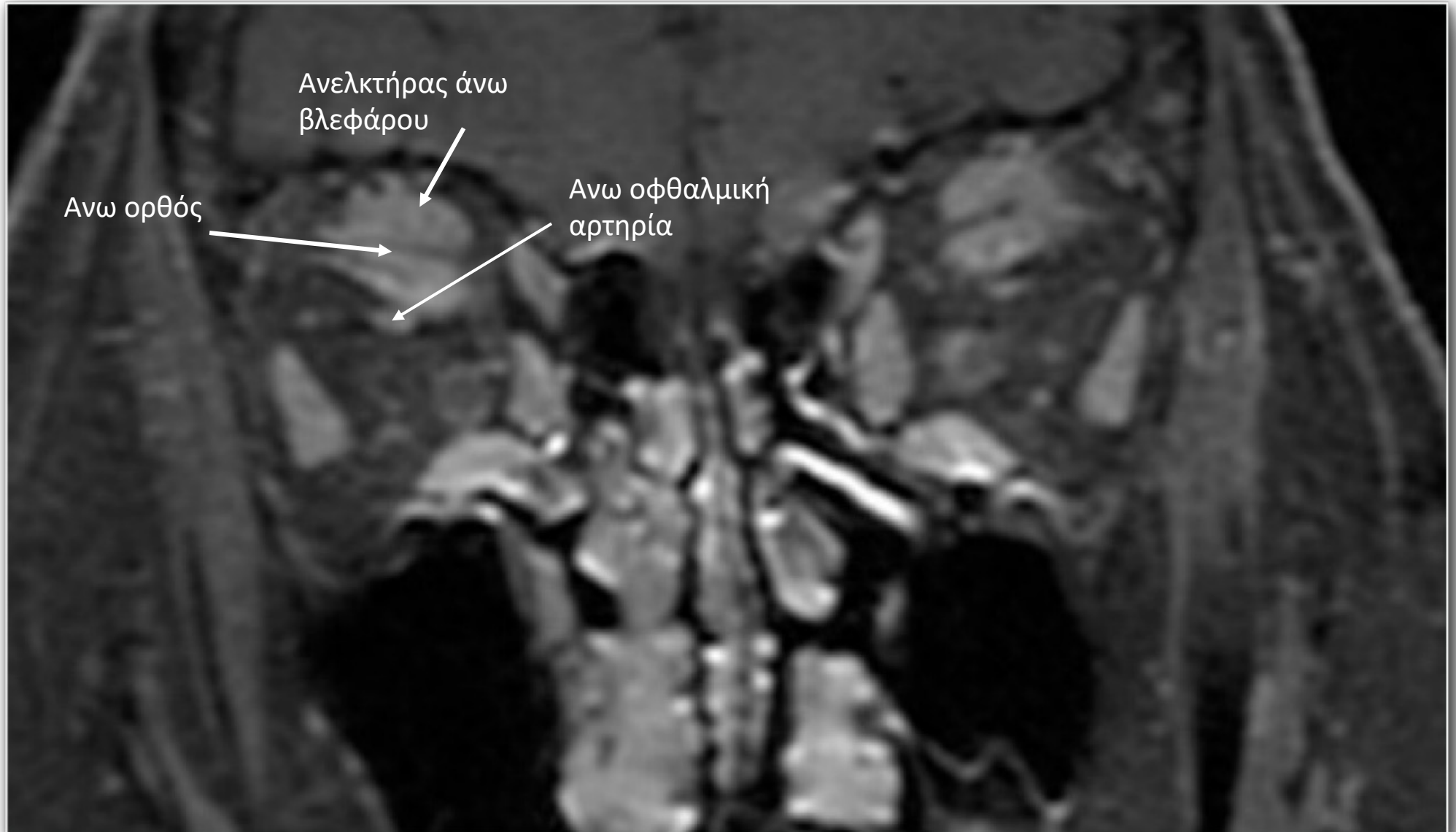

ΡΙΝΙΚΗ ΚΟΙΛΟΤΗΤΑ

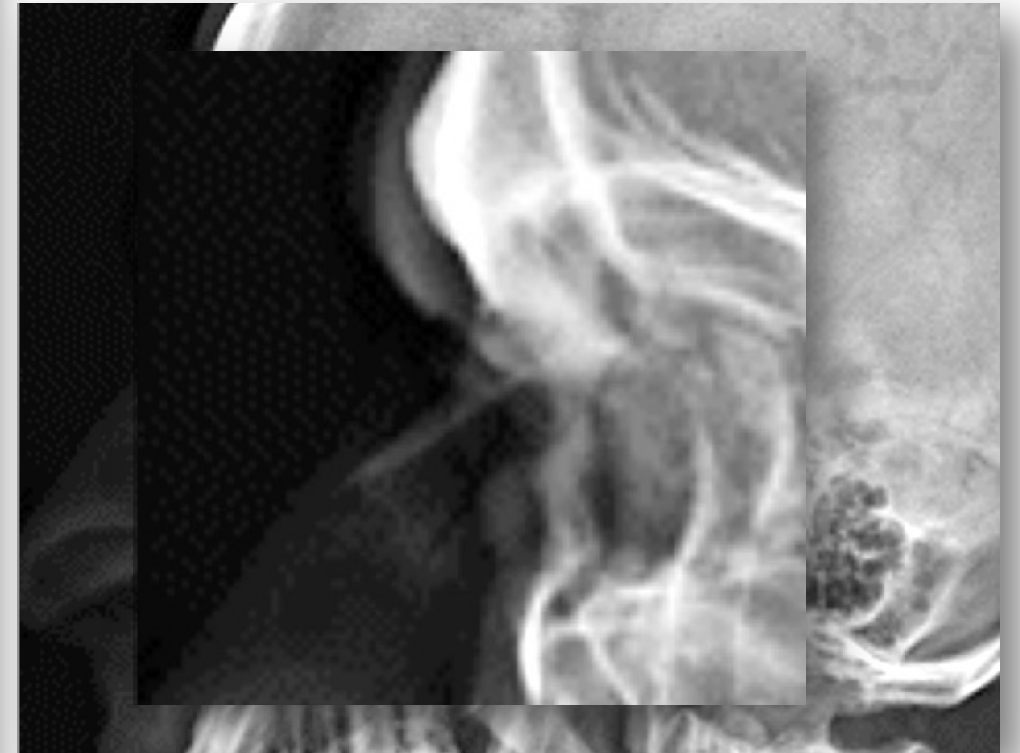
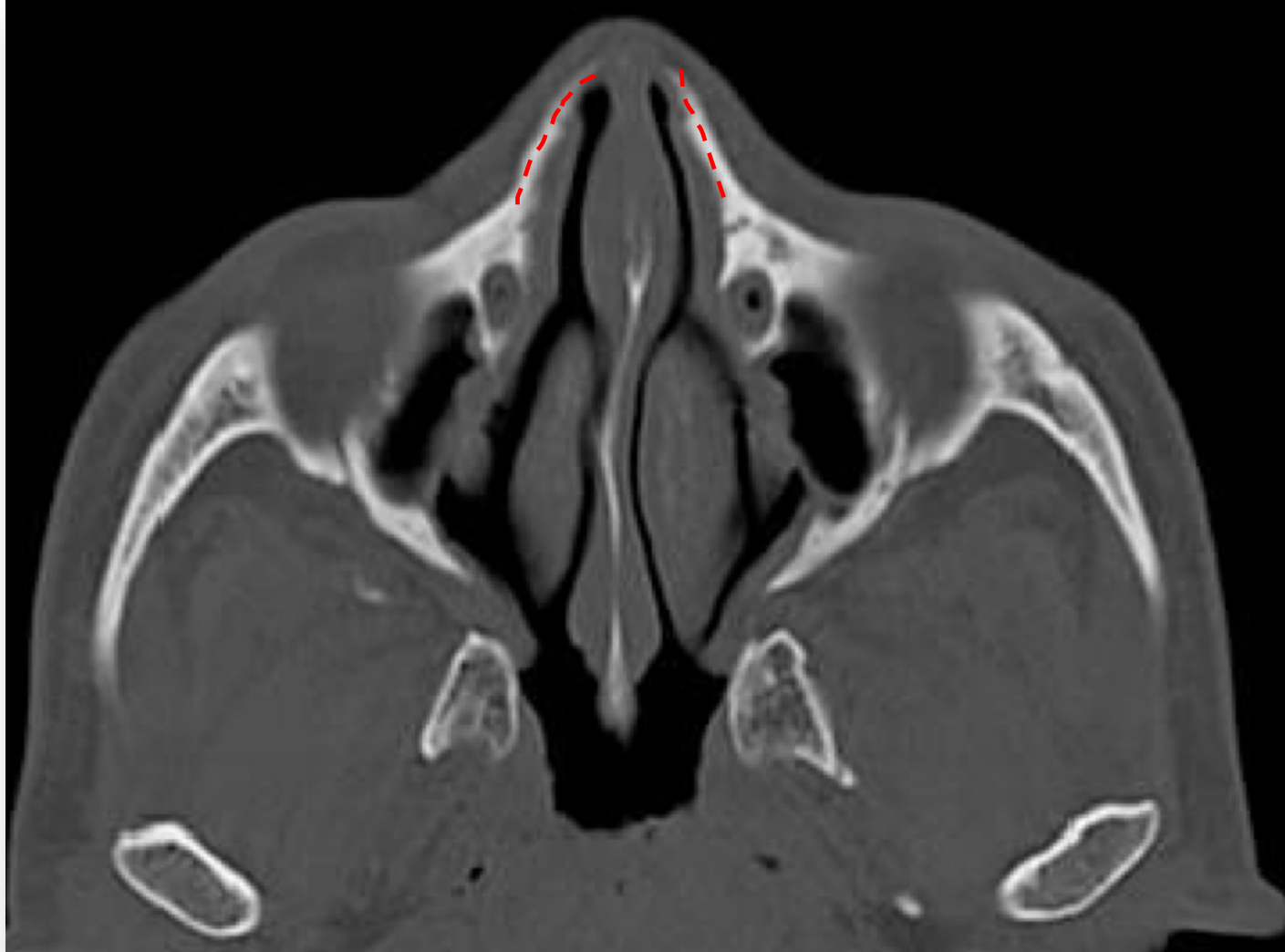

Ρινικά οστά

ΡΙΝΙΚΗ ΚΟΙΛΟΤΗΤΑ

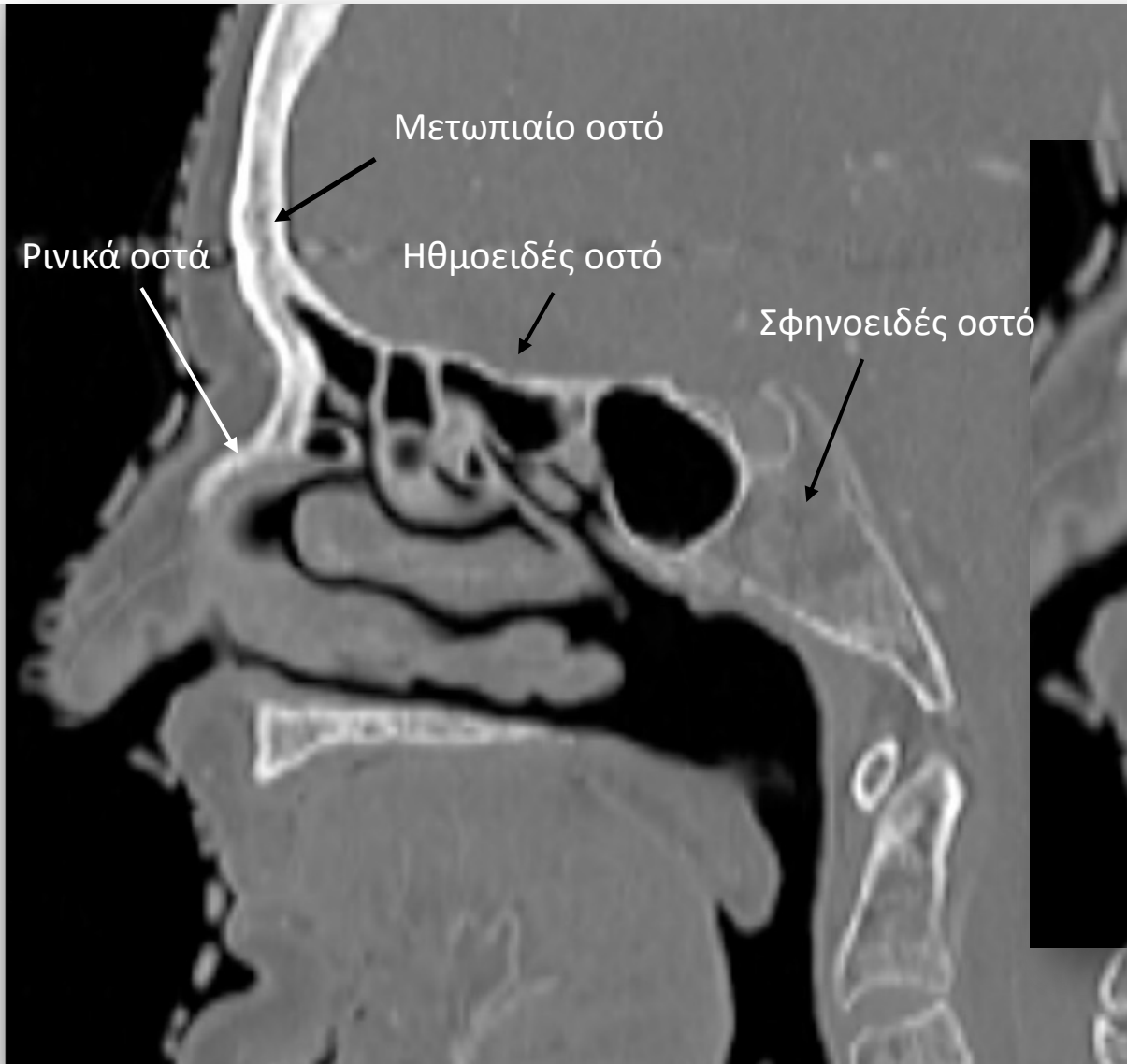

ΡΙΝΙΚΗ ΚΟΙΛΟΤΗΤΑ

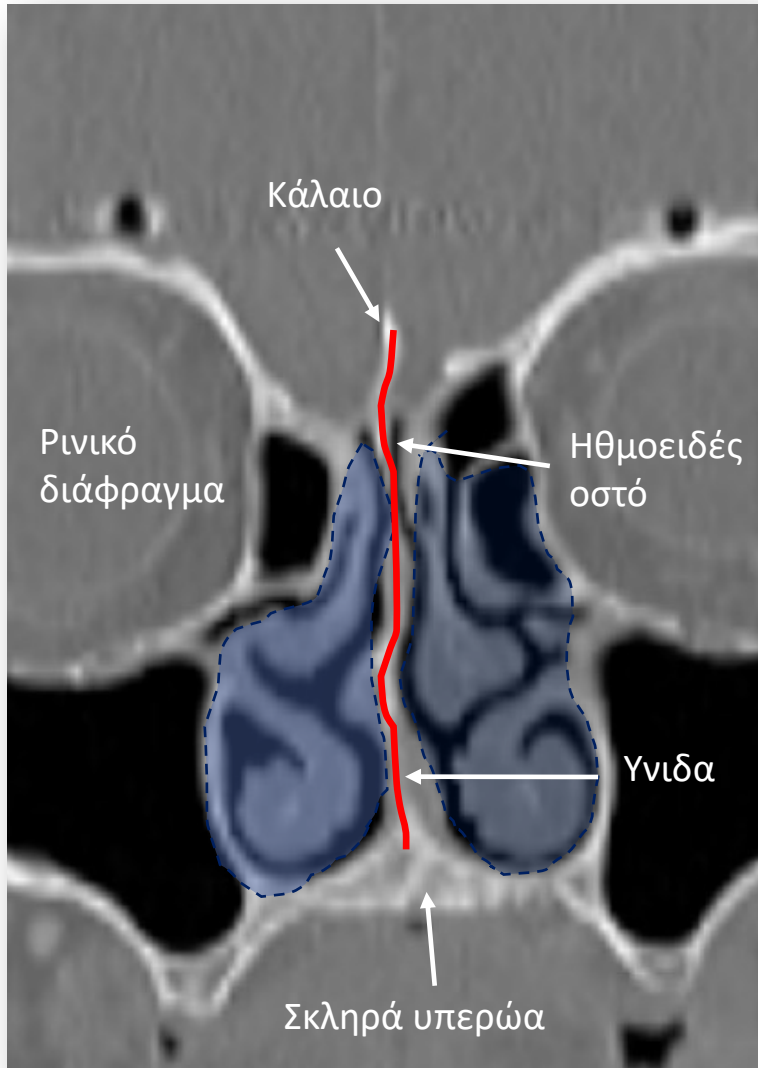



2

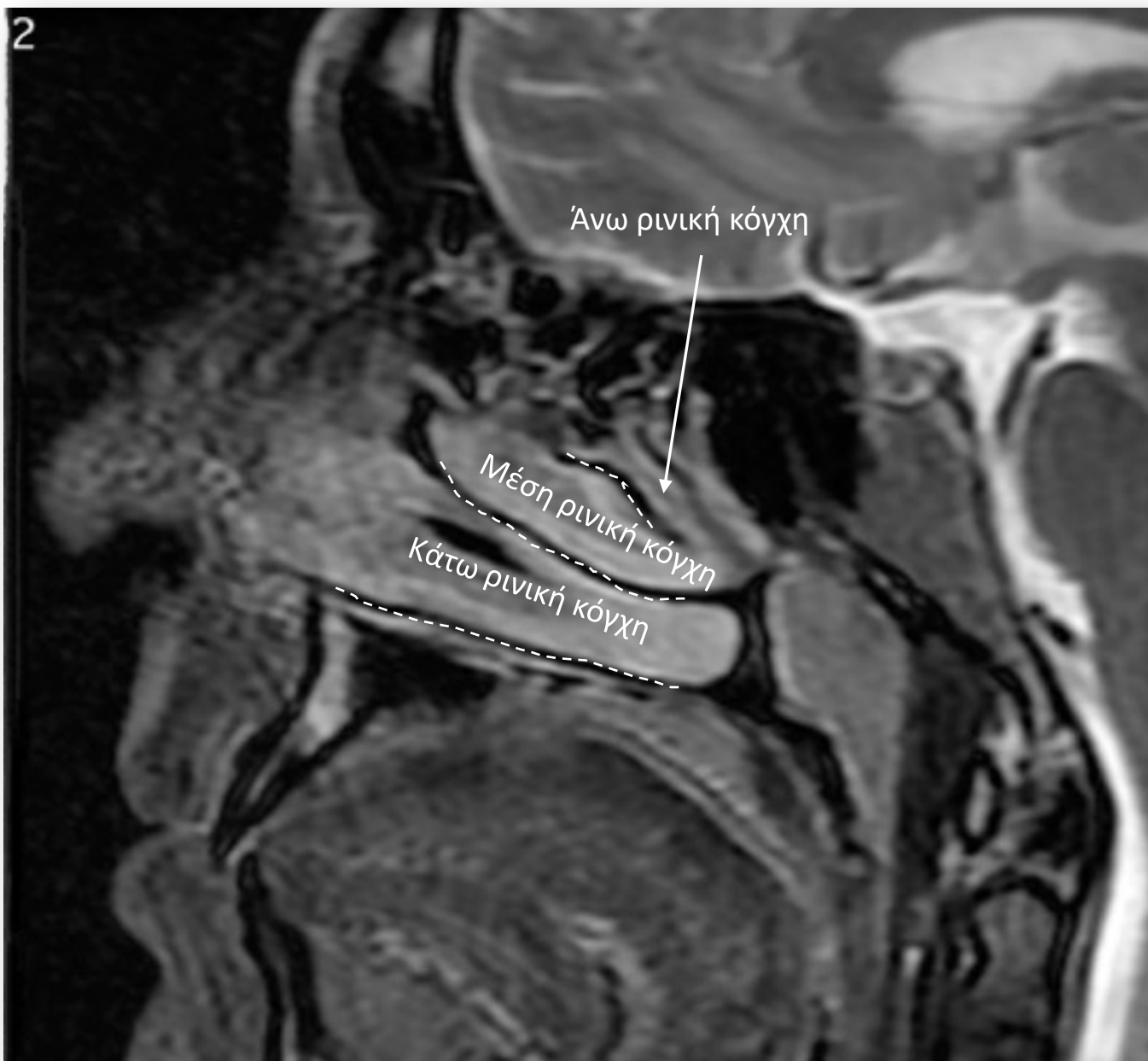

ΡΙΝΙΚΗ ΚΟΙΛΟΤΗΤΑ



ΠΑΡΑΡΡΙΝΙΟΙ ΚΟΛΠΟΙ

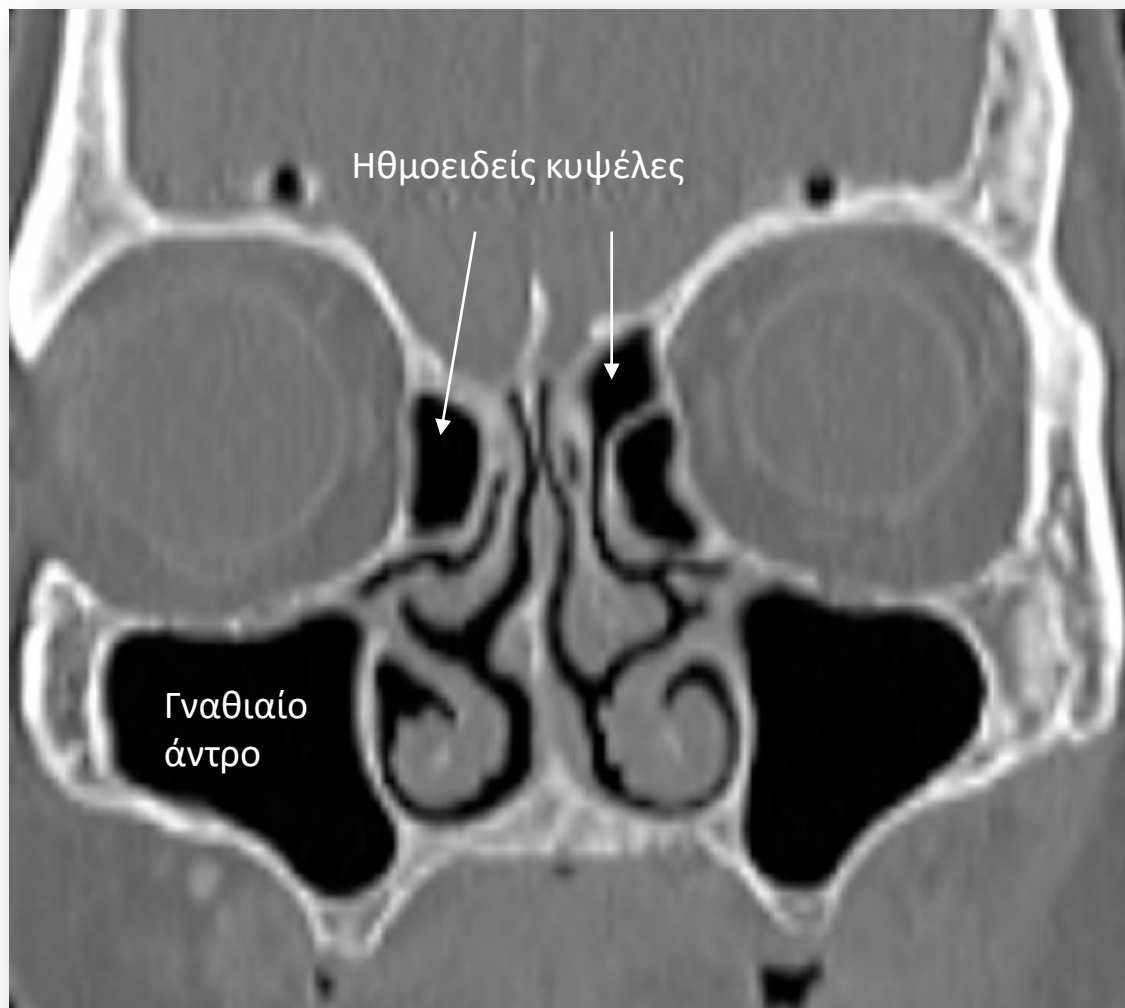





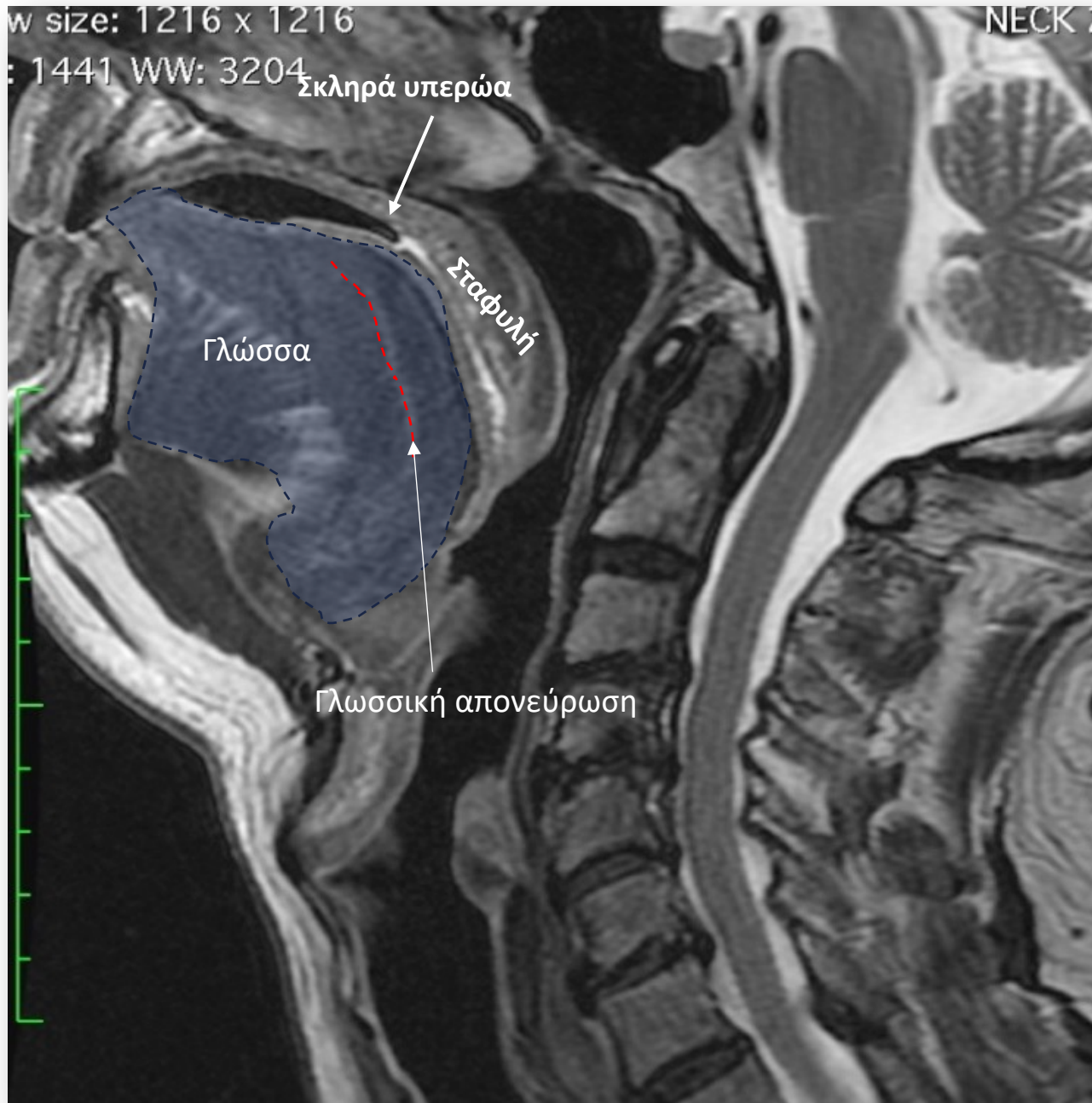

ΣΤΟΜΑΤΙΚΗ ΚΟΙΛΟΤΗΤΑ

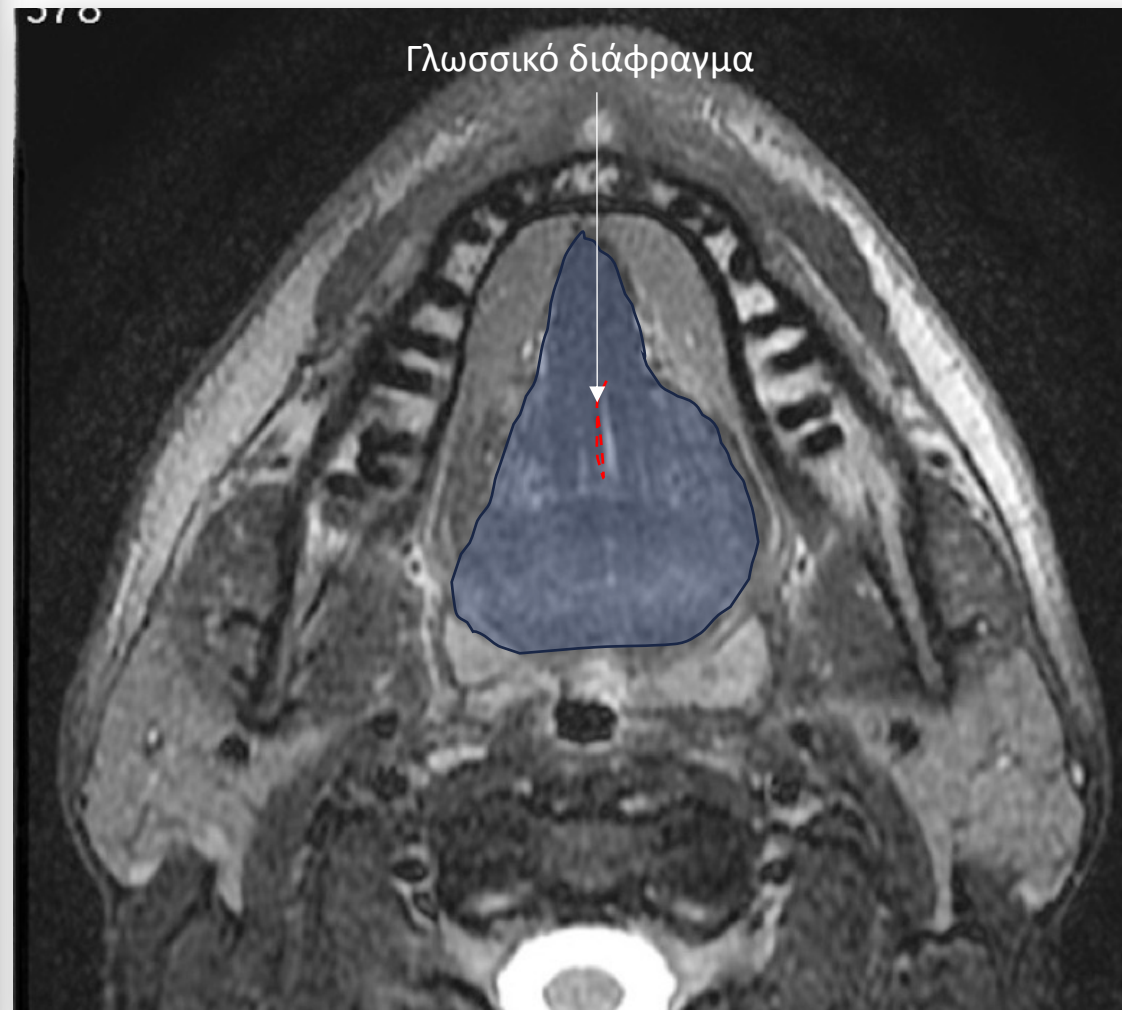

w size: 1216 x 1216
: 1441 WW: 3204

Ράχη

Κορυφή

Ρίζα (γλωσσικές
αμυγδαλές)

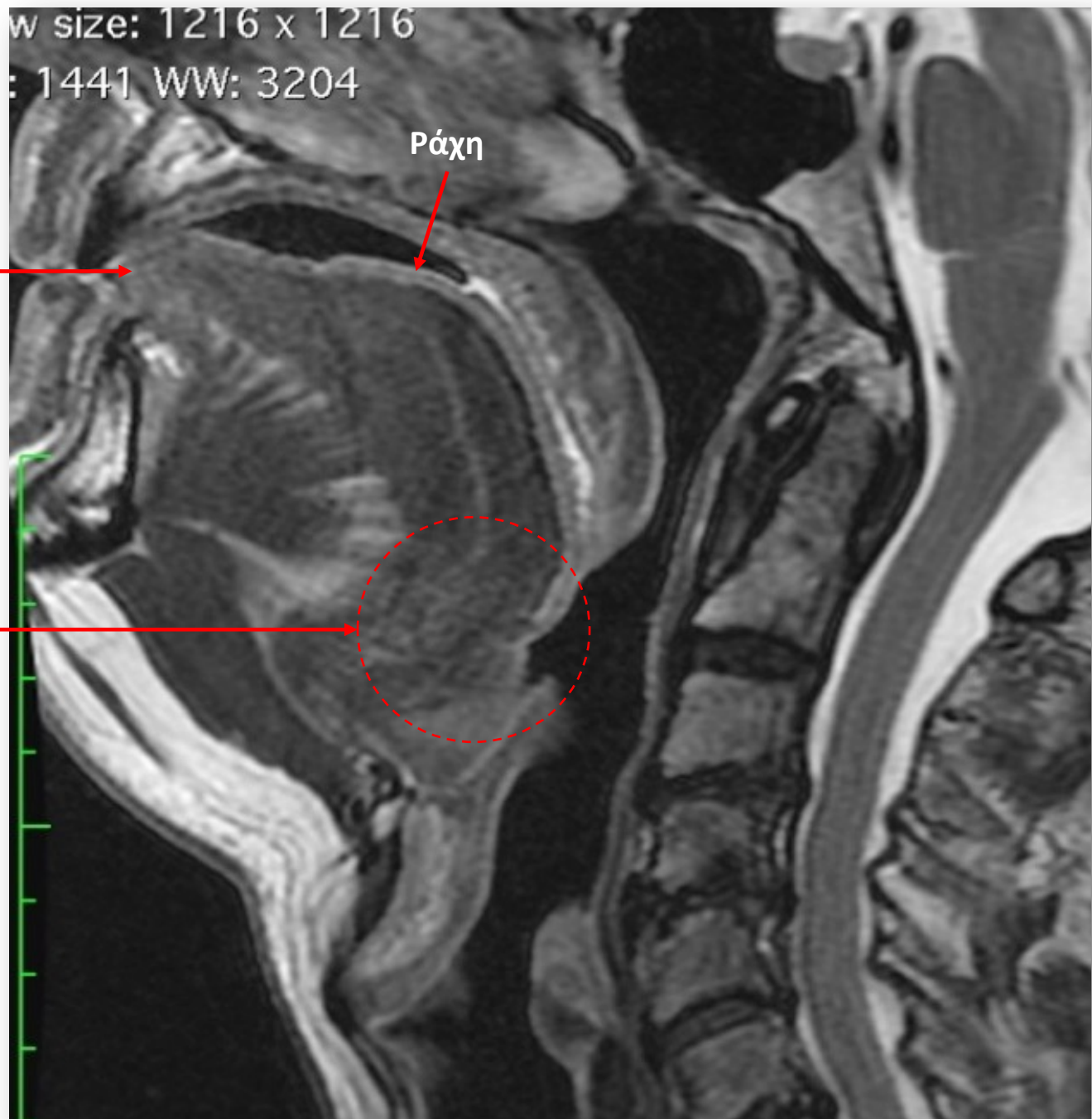

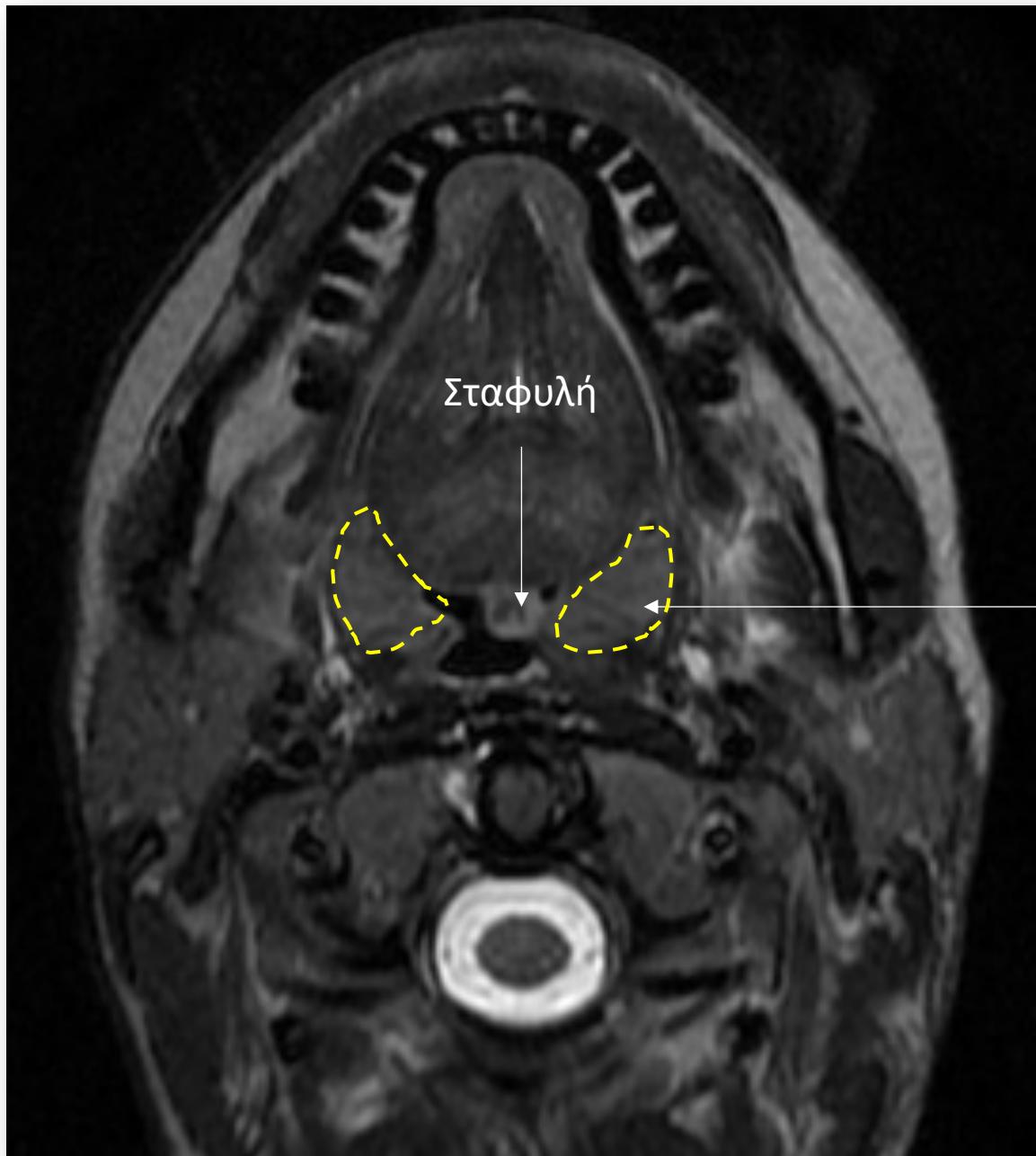

Σταφυλή

Υπερώιες αμυγδαλές

ΧΩΡΟΙ ΤΡΑΧΗΛΟΥ

- Ανωθεν του υοειδούς
- Κάτωθεν του υοειδούς
- Χώροι που διατρέχουν τον τράχηλο σε όλη την έκτασή του

Τραχηλική περιτονία

- Επιπολής – εν τω βάθει περιτονία
- Εν τω βάθει τραχηλική περιτονία
 - Επιπολής στιβάδα
 - Μέση στιβάδα
 - Εν τω βάθει στιβάδα

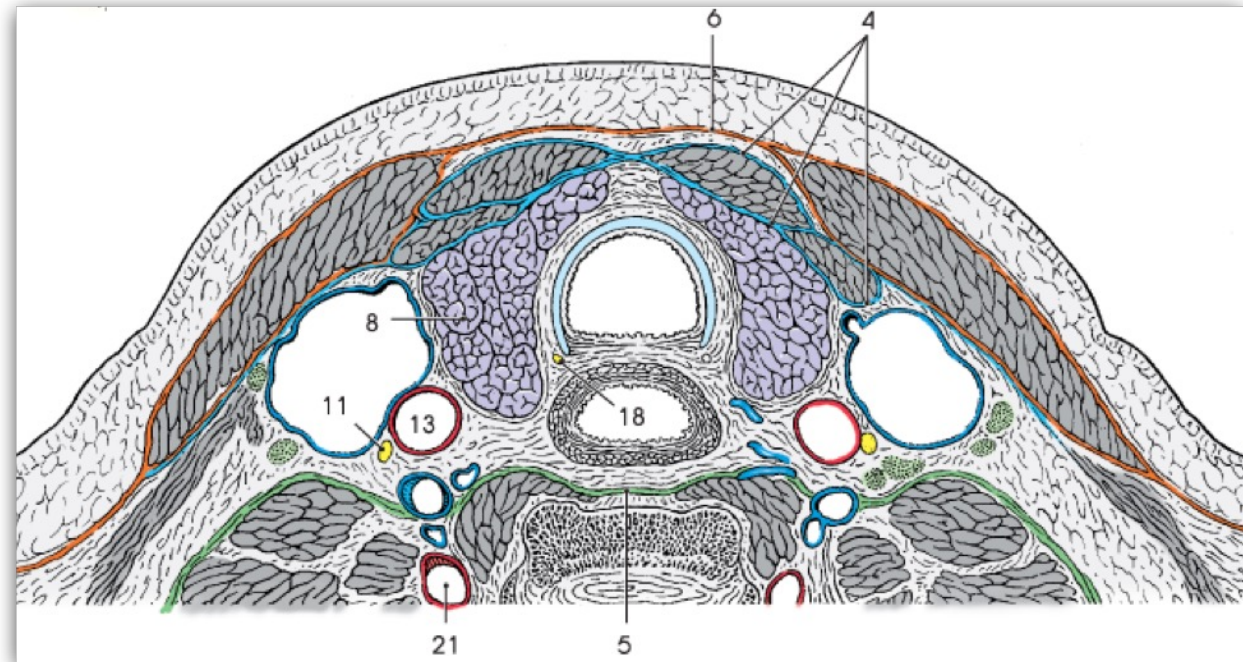

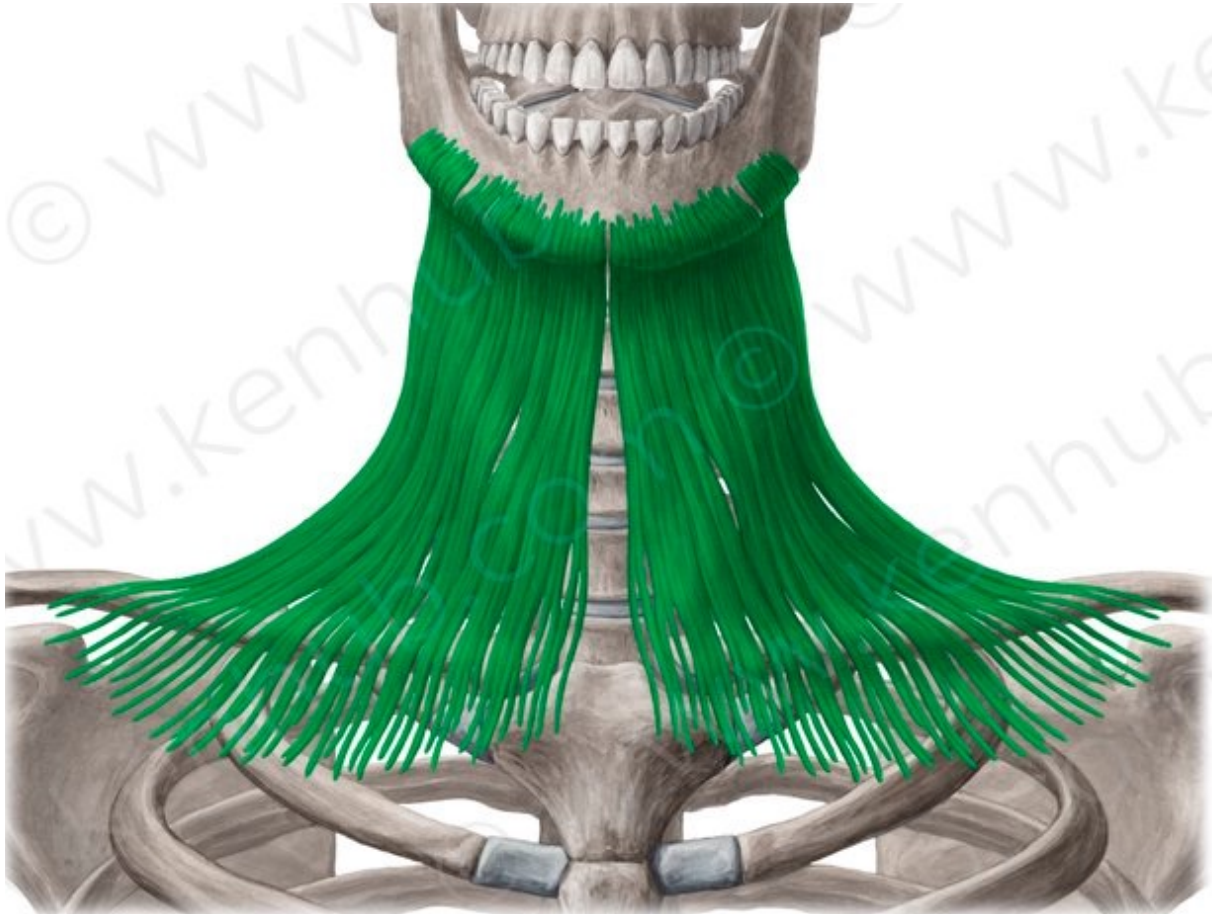

Μυώδες πλάτυσμα

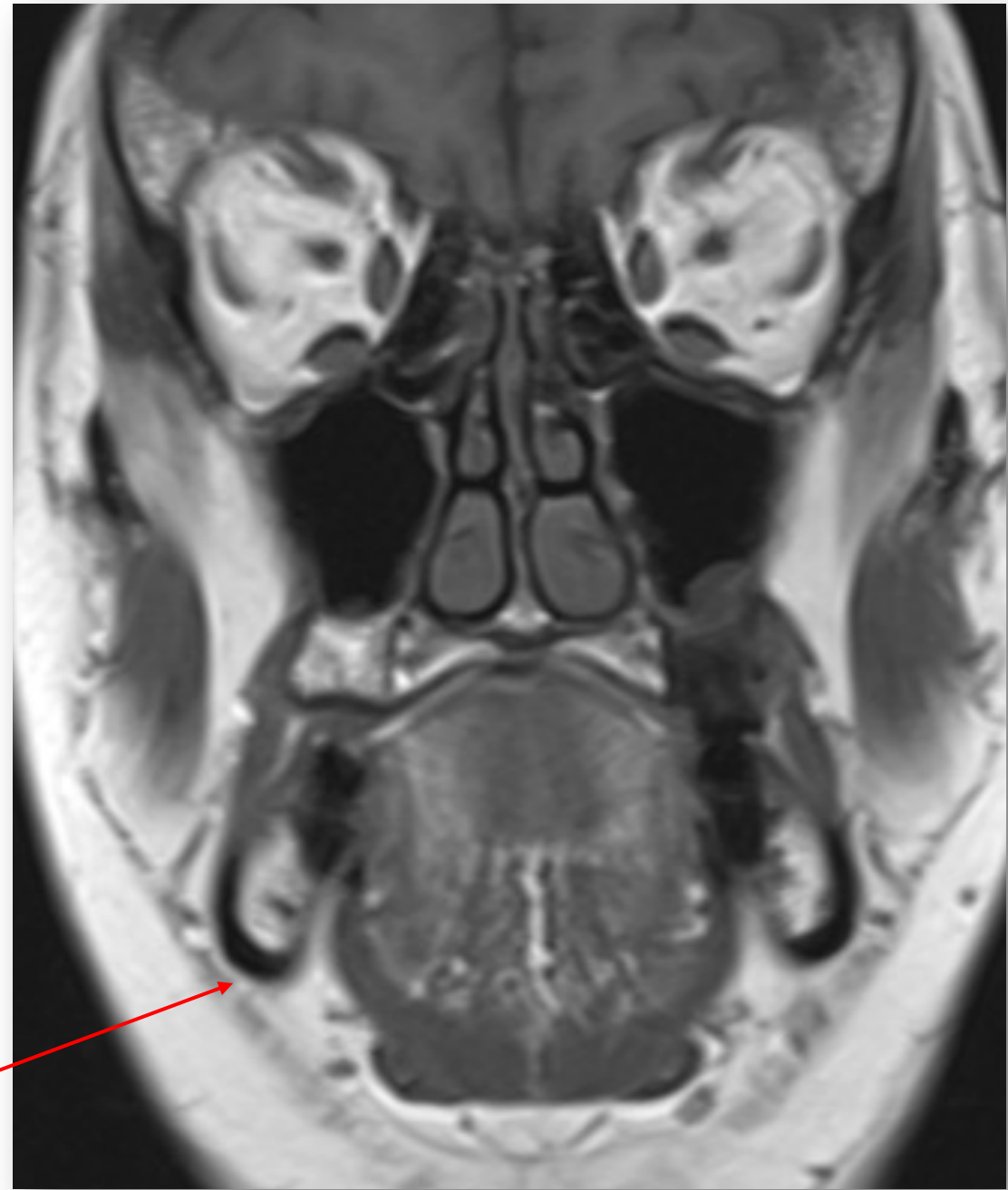

Μυώδες πλάτυσμα

Χώροι άνωθεν του υοειδούς

- Υπογλώσιος
- Υπογνάθιος
- Βυκανητικός
- Μασητήριος
- Παρωτιδικός
- Φαρυγγικός
- Παραφαρυγγικός

ΧΩΡΟΙ ΤΡΑΧΗΛΟΥ

Χώροι κάτωθεν του υοειδούς

- Σπλαχνικός
- Πρόσθιος τραχηλικός
- Οπίσθιος τραχηλικός

Κοινοί χώροι

- Καρωτιδικός
- Οπισθοφαρυγγικός
- Προσπονδυλικός
- Danger space

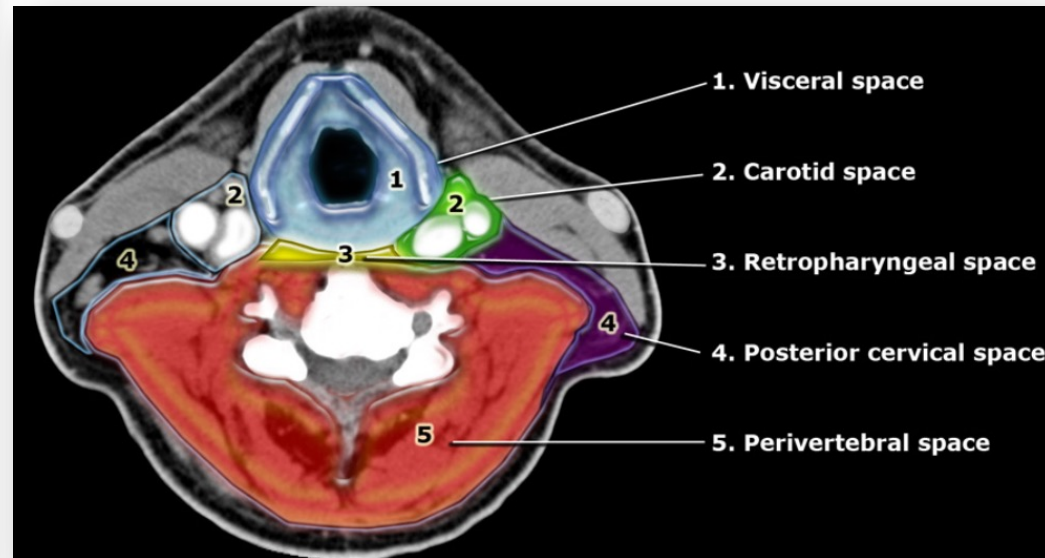
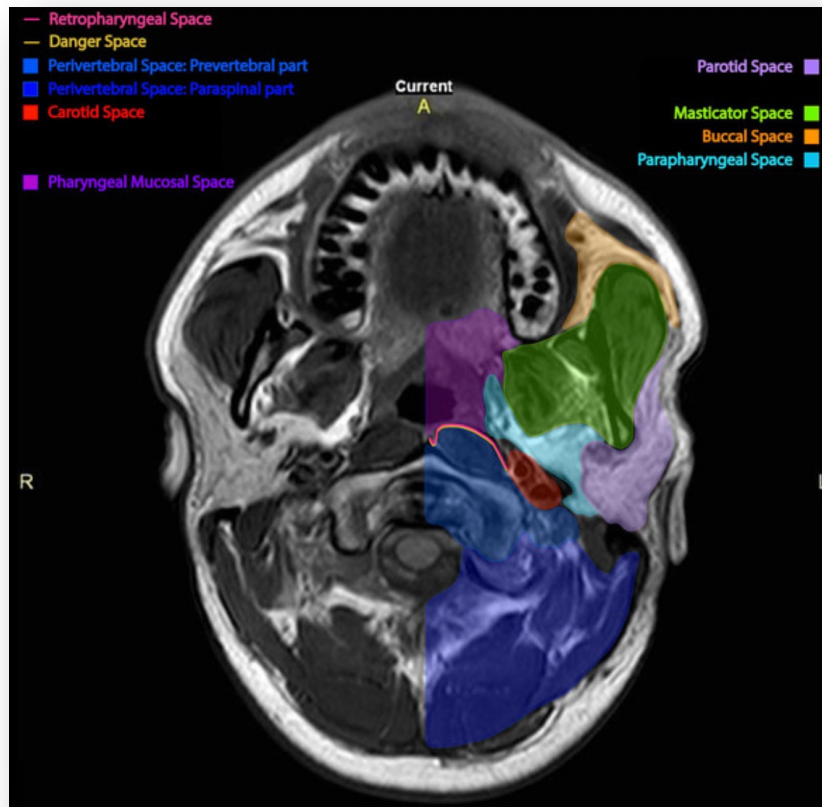

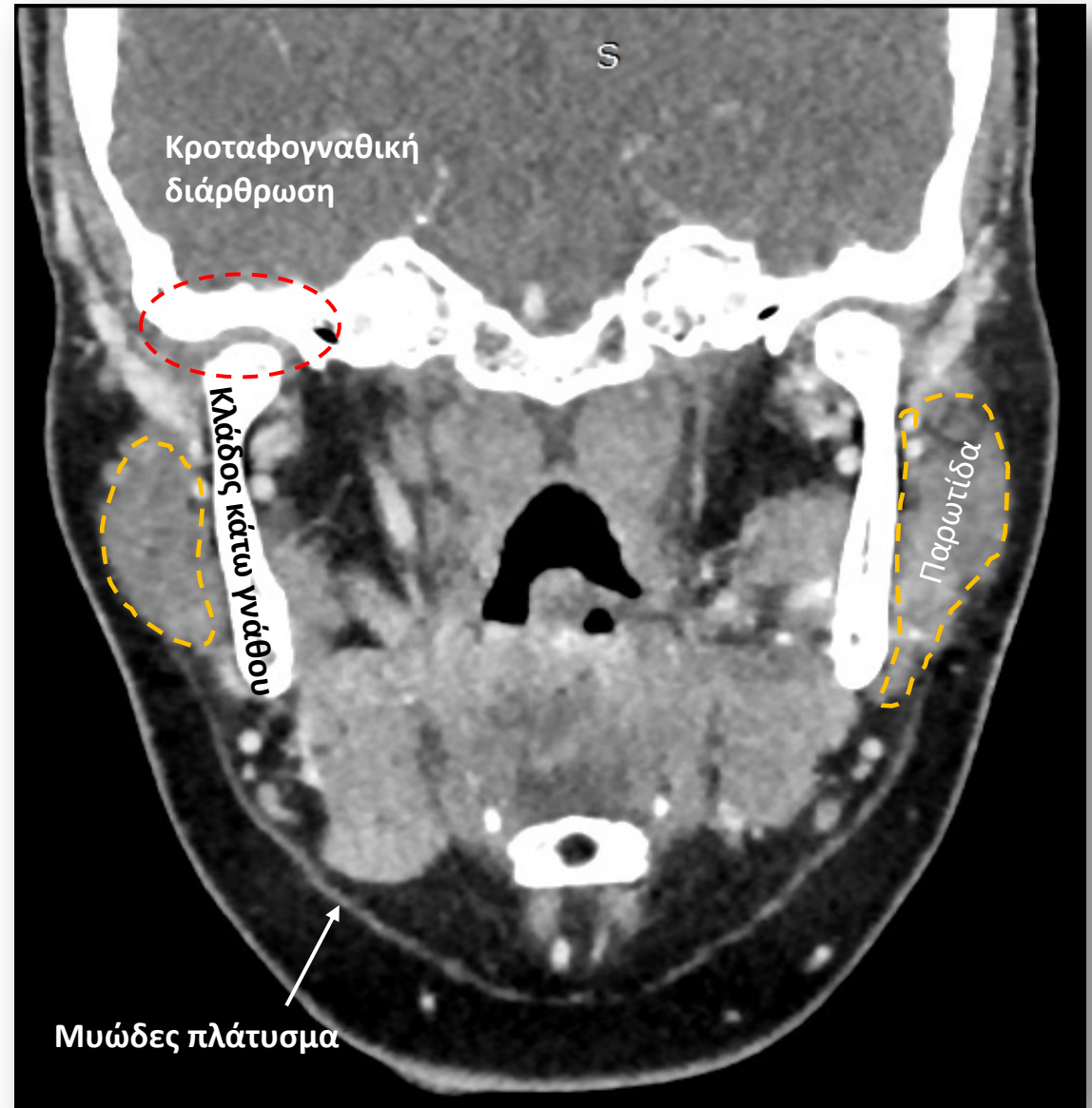
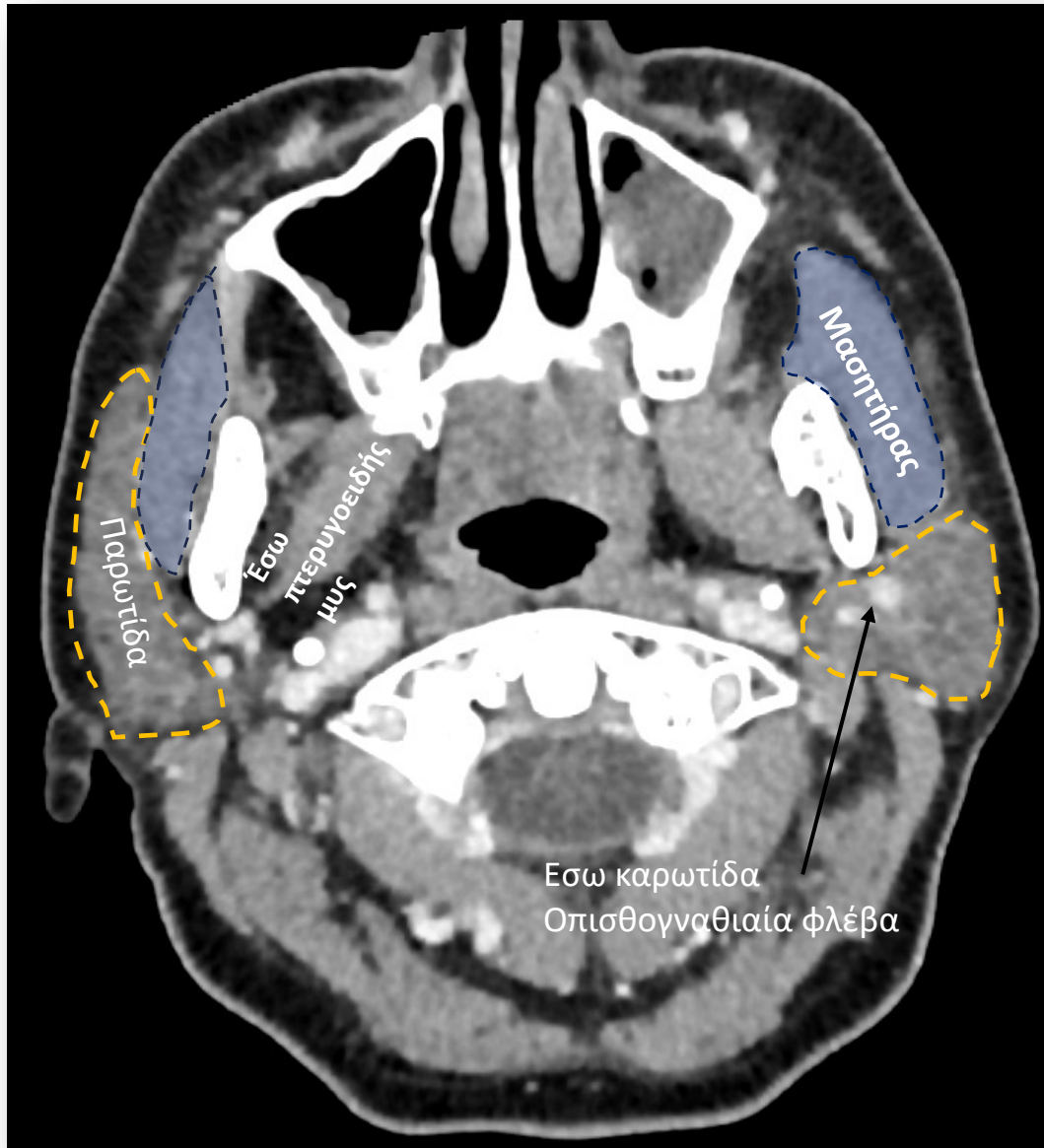

ΠΑΡΩΤΙΔΙΚΟΣ ΧΩΡΟΣ

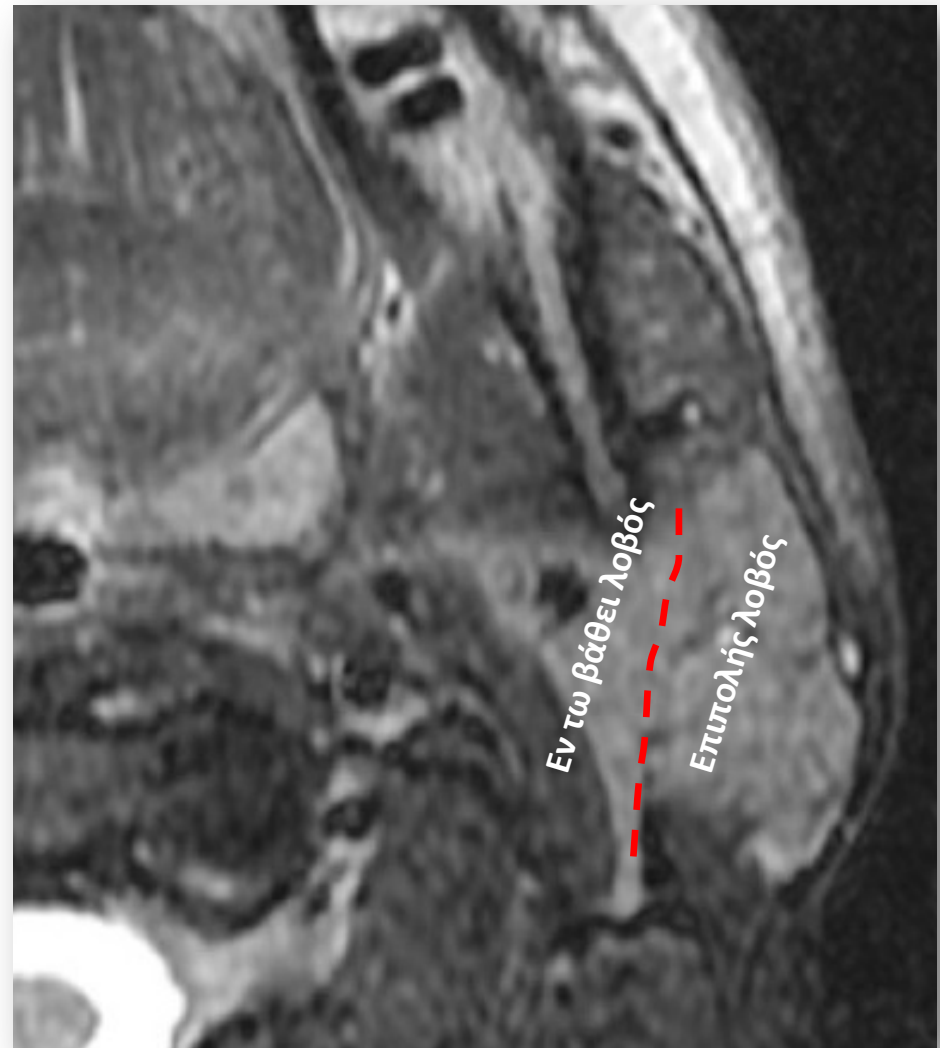
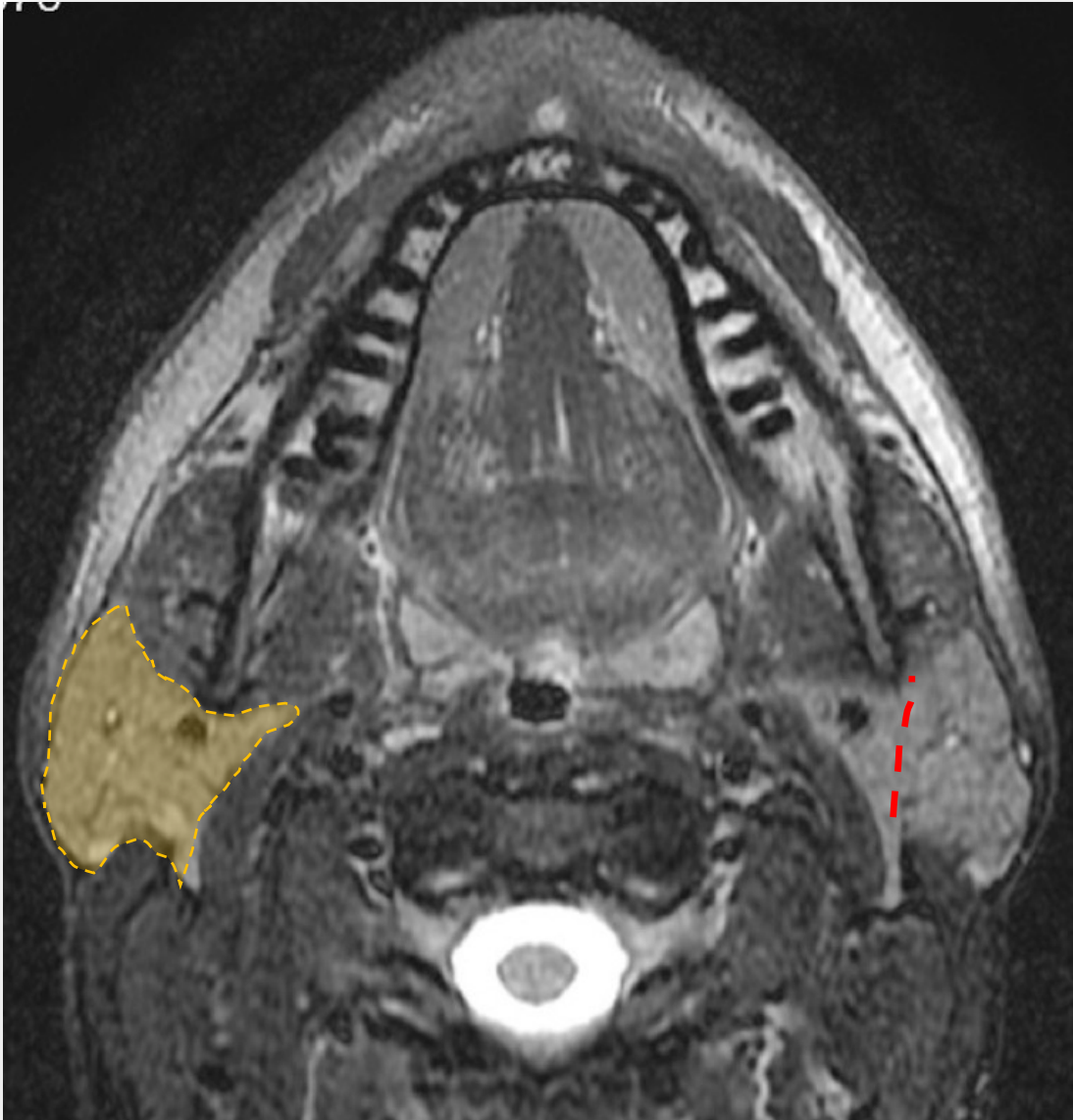

Ενδοπαρωτιδική πορεία προσωπικού νεύρου: επί τα εντός της στυλοειδούς απόφυσης και επί τα εκτός της οπισθογναθικής φλέβας

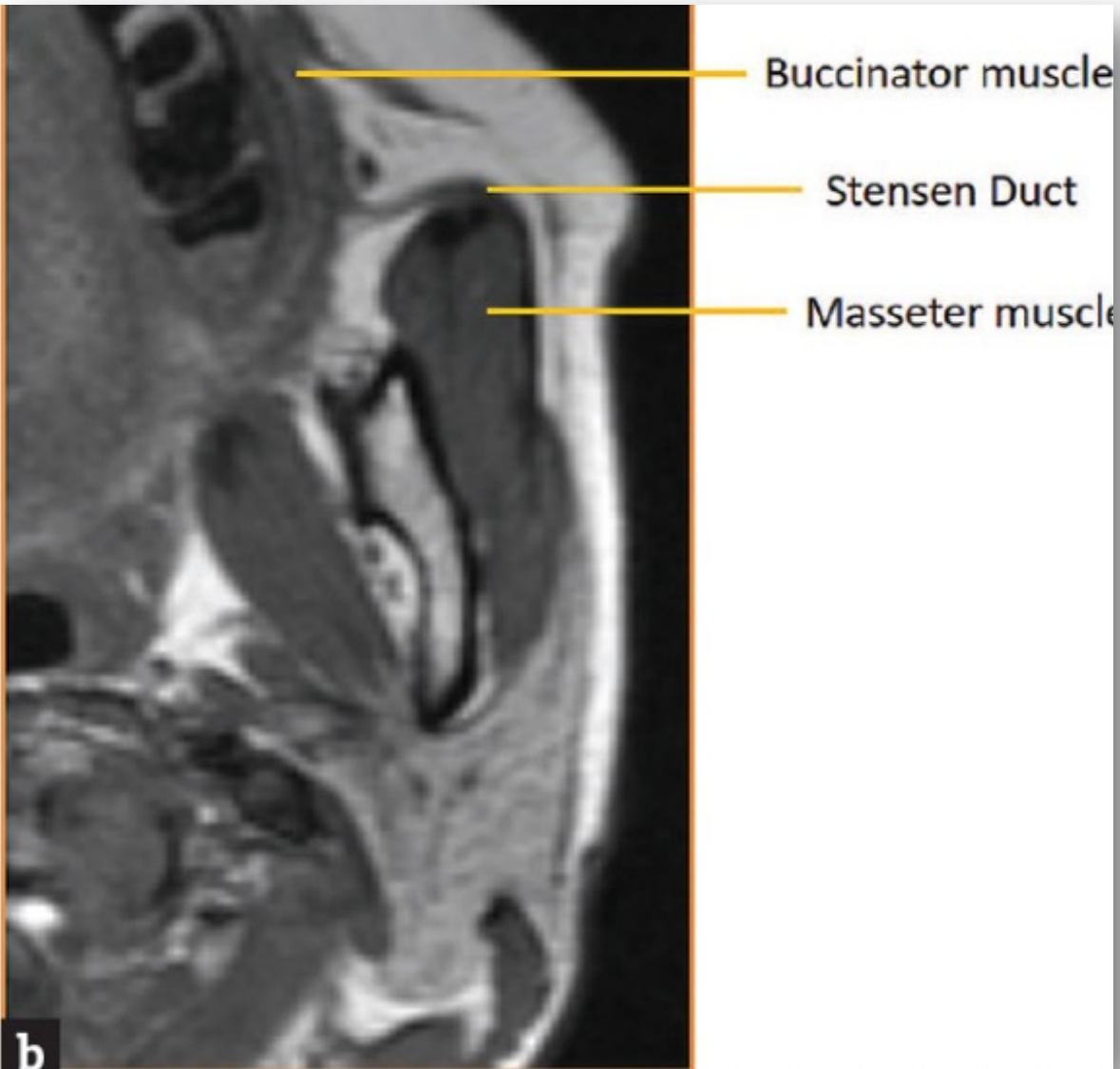

Kessler AT, Bhatt AA. *Journal of Clinical Imaging Science* 2018

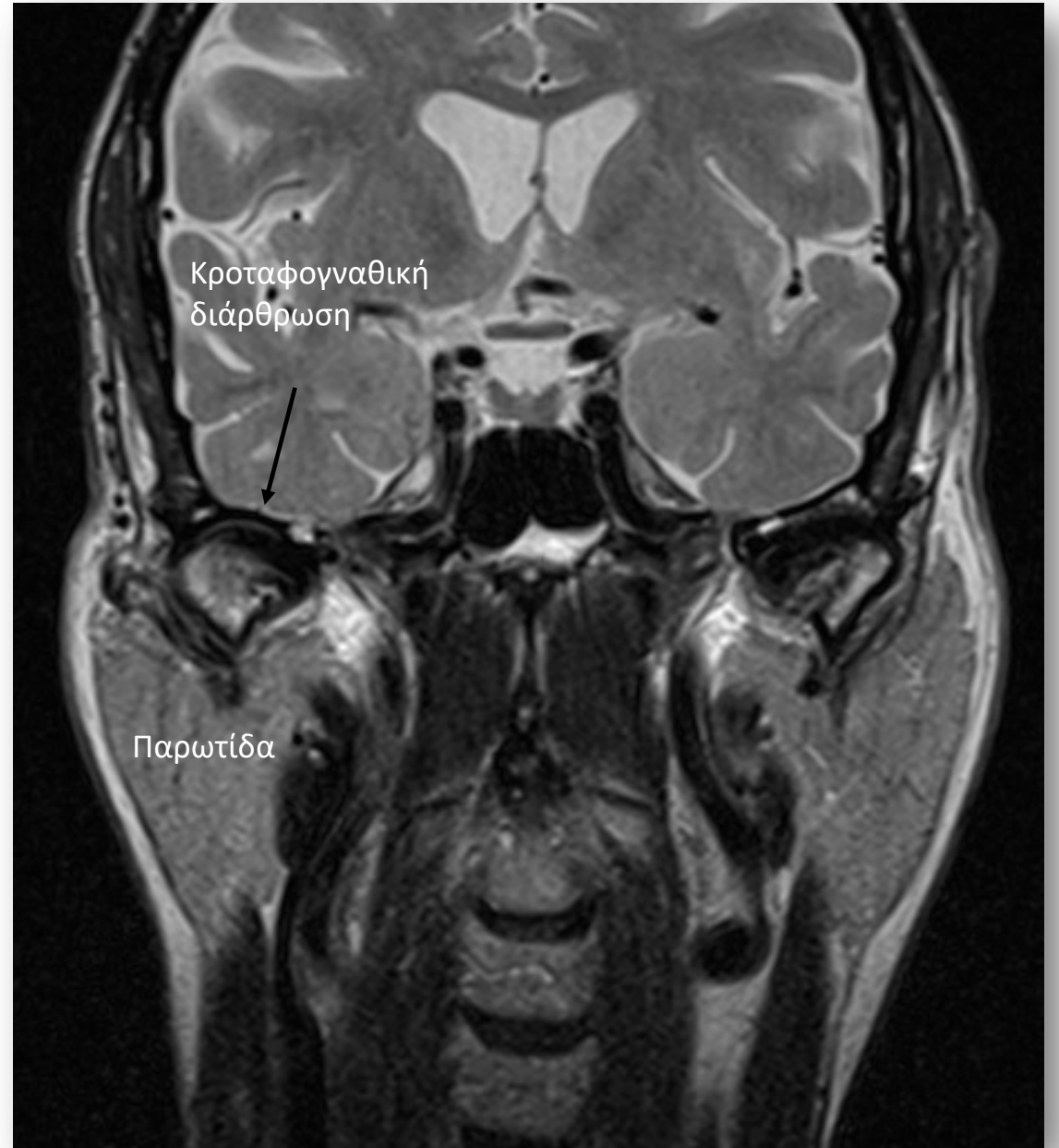

ΜΑΣΗΤΗΡΙΟΣ – ΠΑΡΑΦΑΡΥΓΓΙΚΟΣ – ΒΥΚΑΝΗΤΙΚΟΣ ΧΩΡΟΣ

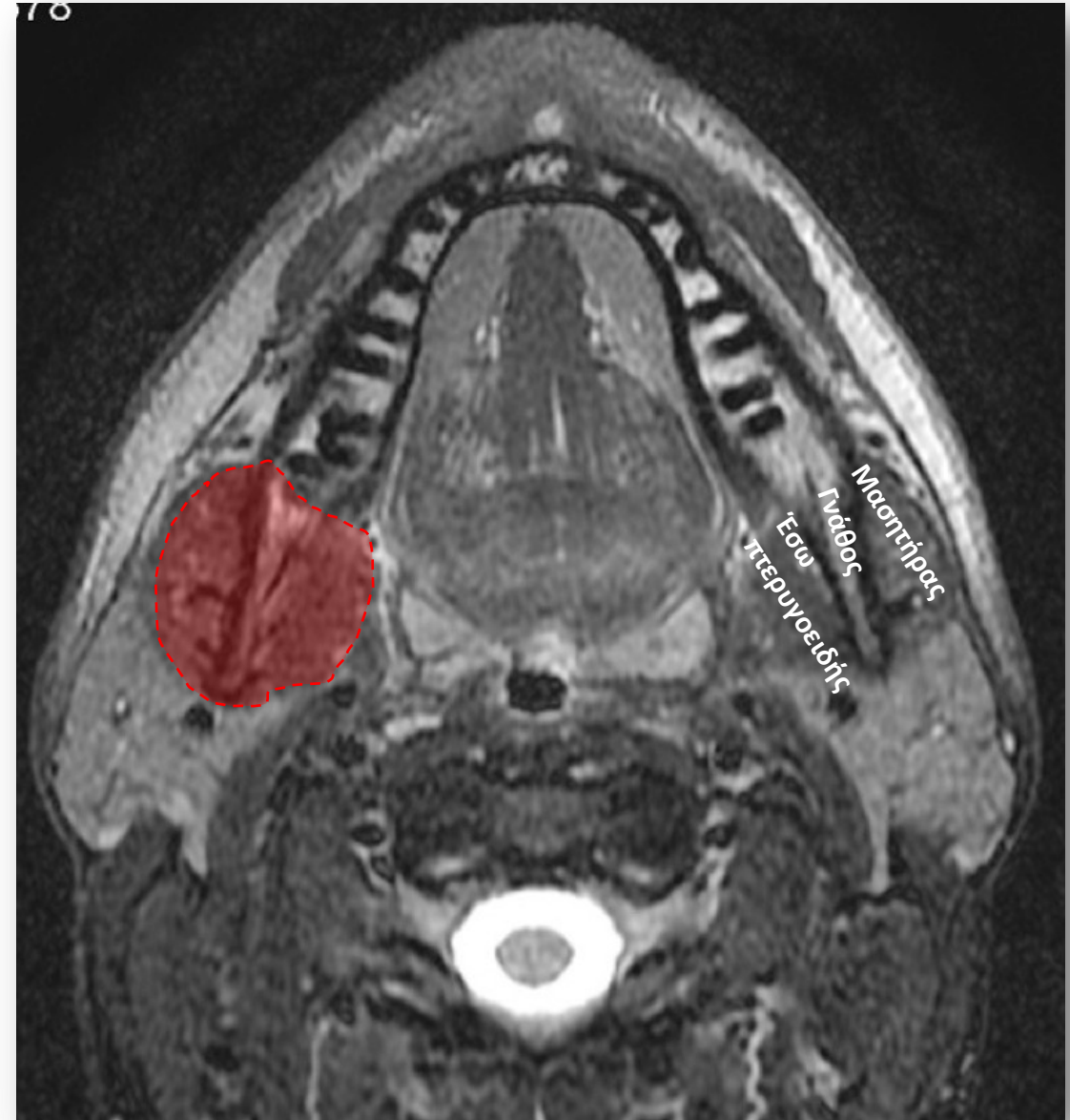
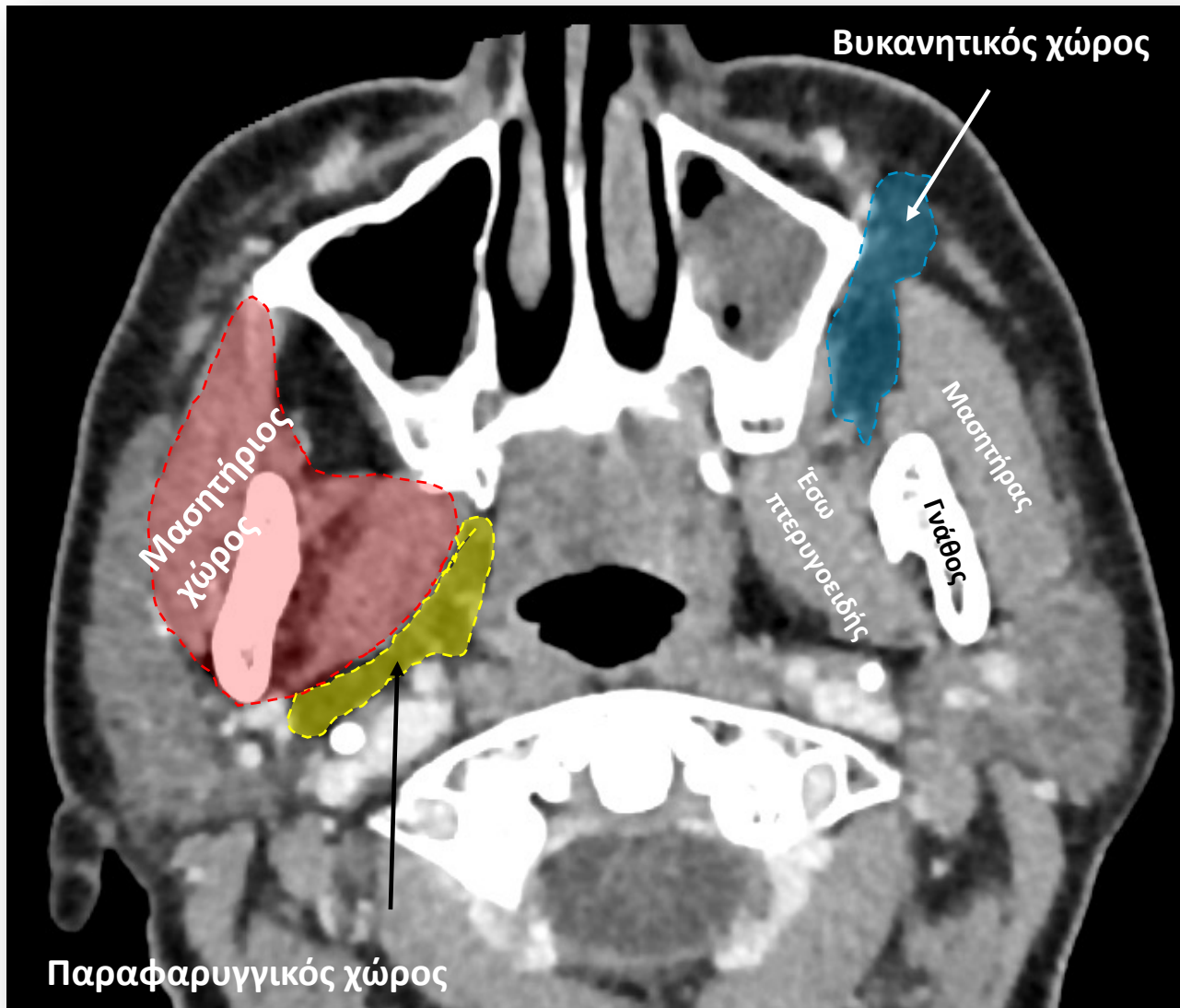

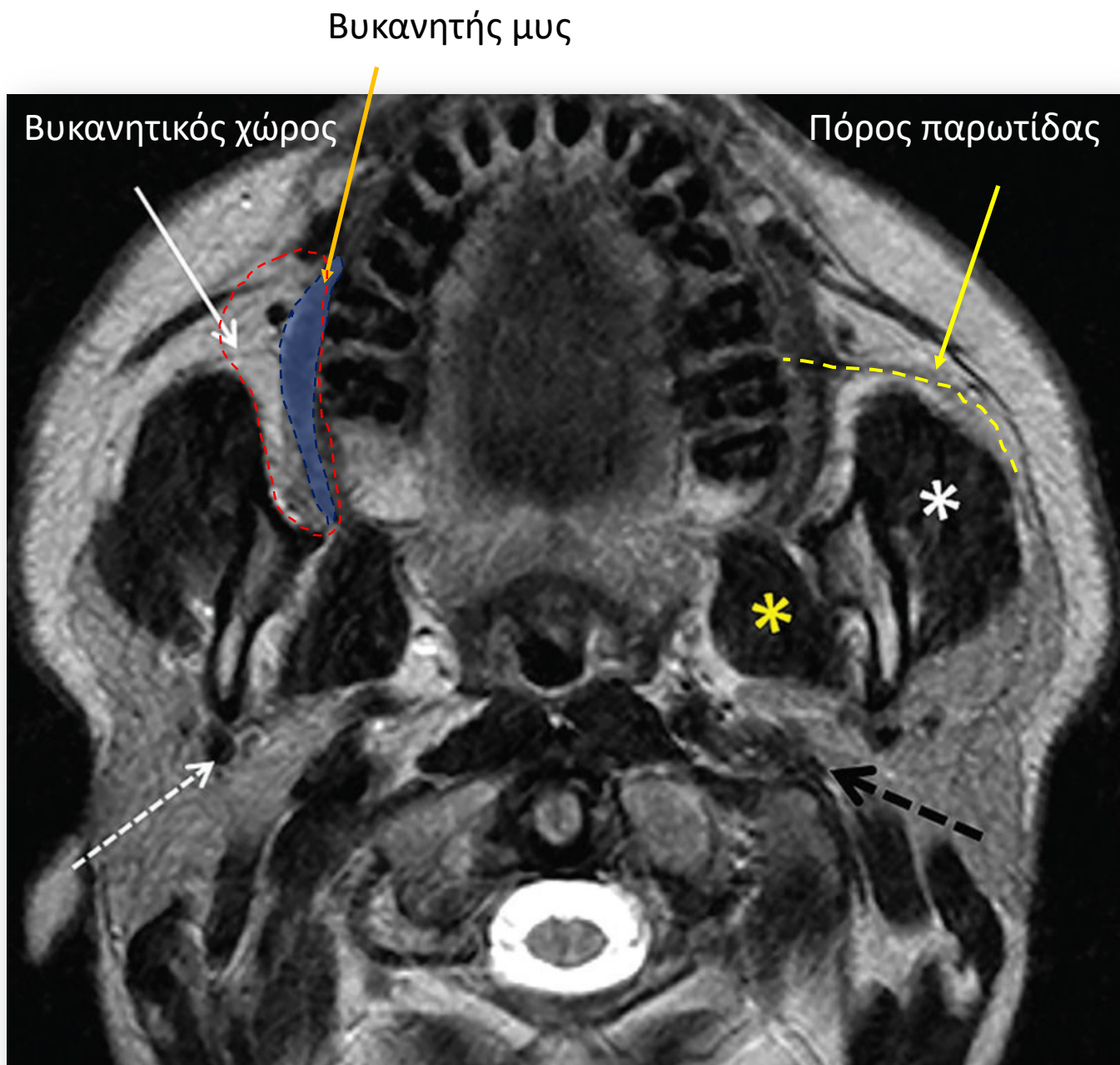

Στενή σχέση παρωτιδικού χώρου –
μασητήριου χώρου – βυκανητικού χώρου

Ο παρωτιδικός πόρος περνά πάνω από το
μασητήρα, εισέρχεται στο βυκανητή και
καταλήγει στο 2^ο γομφίο στη στοματική
κοιλότητα

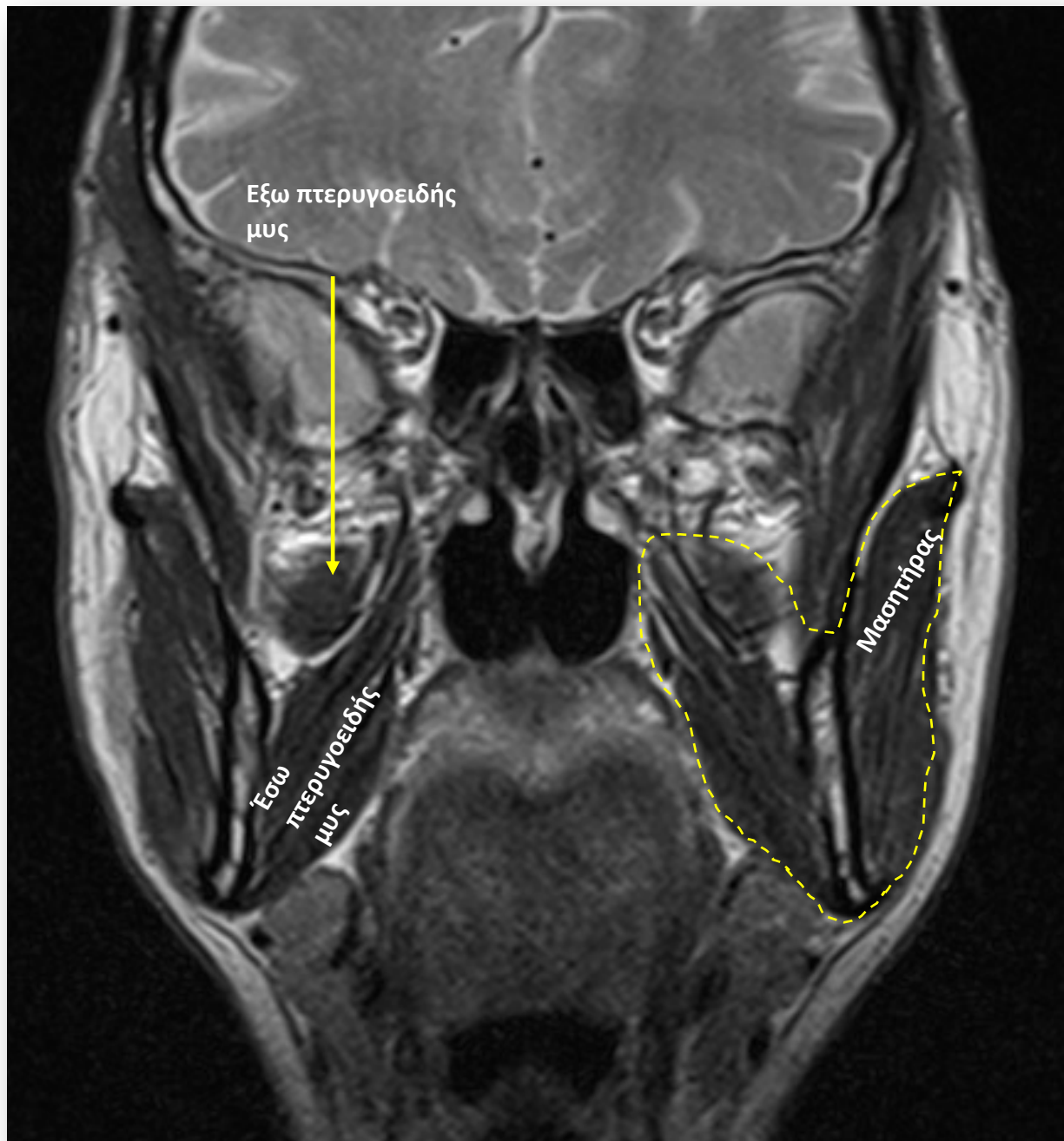

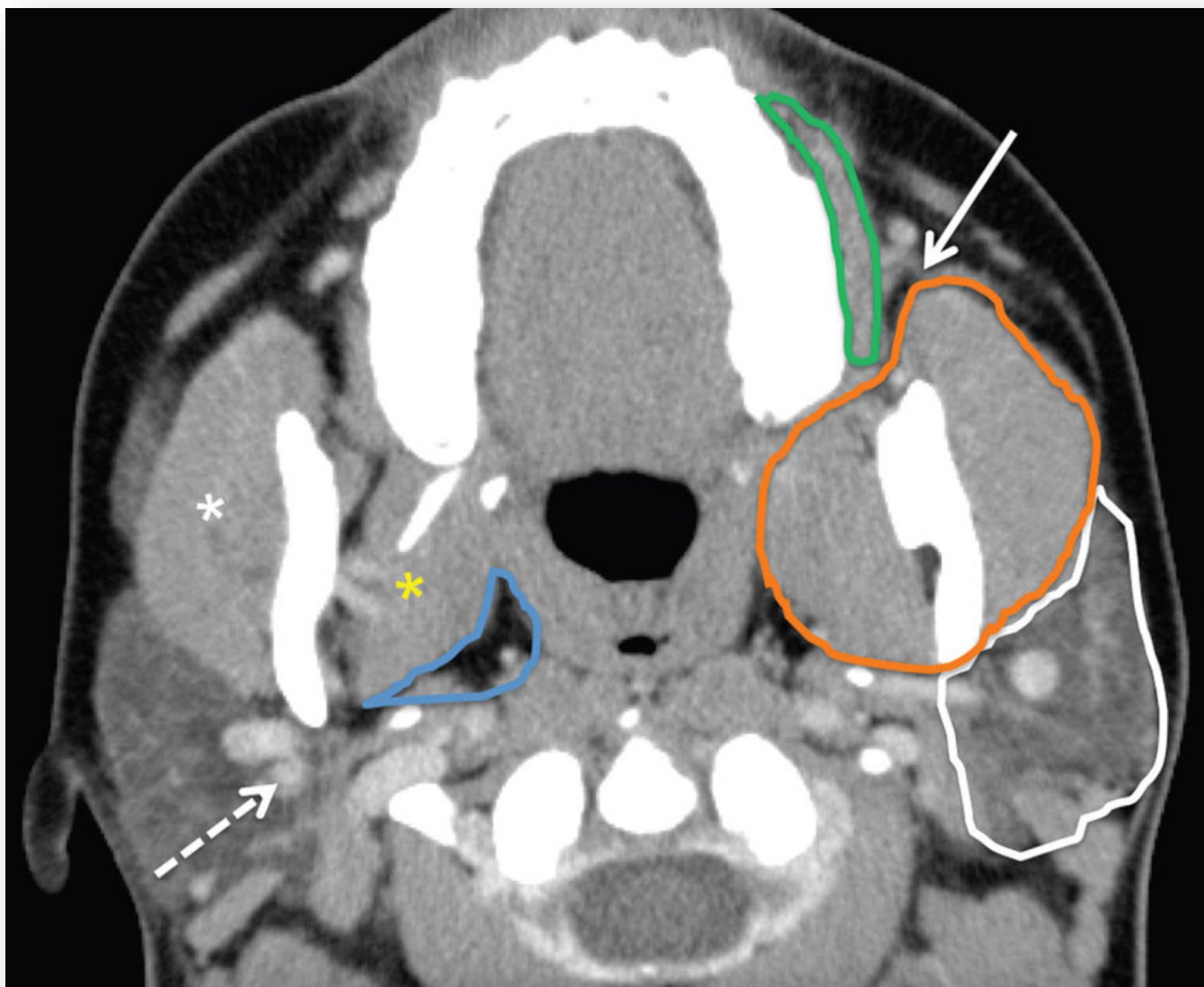

ΥΠΟΓΝΑΘΙΟΣ ΣΙΕΛΟΓΟΝΟΣ ΑΔΕΝΑΣ

Ο υπογνάθιος σιελογόνος αδένας εντοπίζεται στο υπογνάθιο τρίγωνο: κλάδος κάτω γνάθου – πρόσθια και οπίσθια γαστέρα του διγάστορα μυός

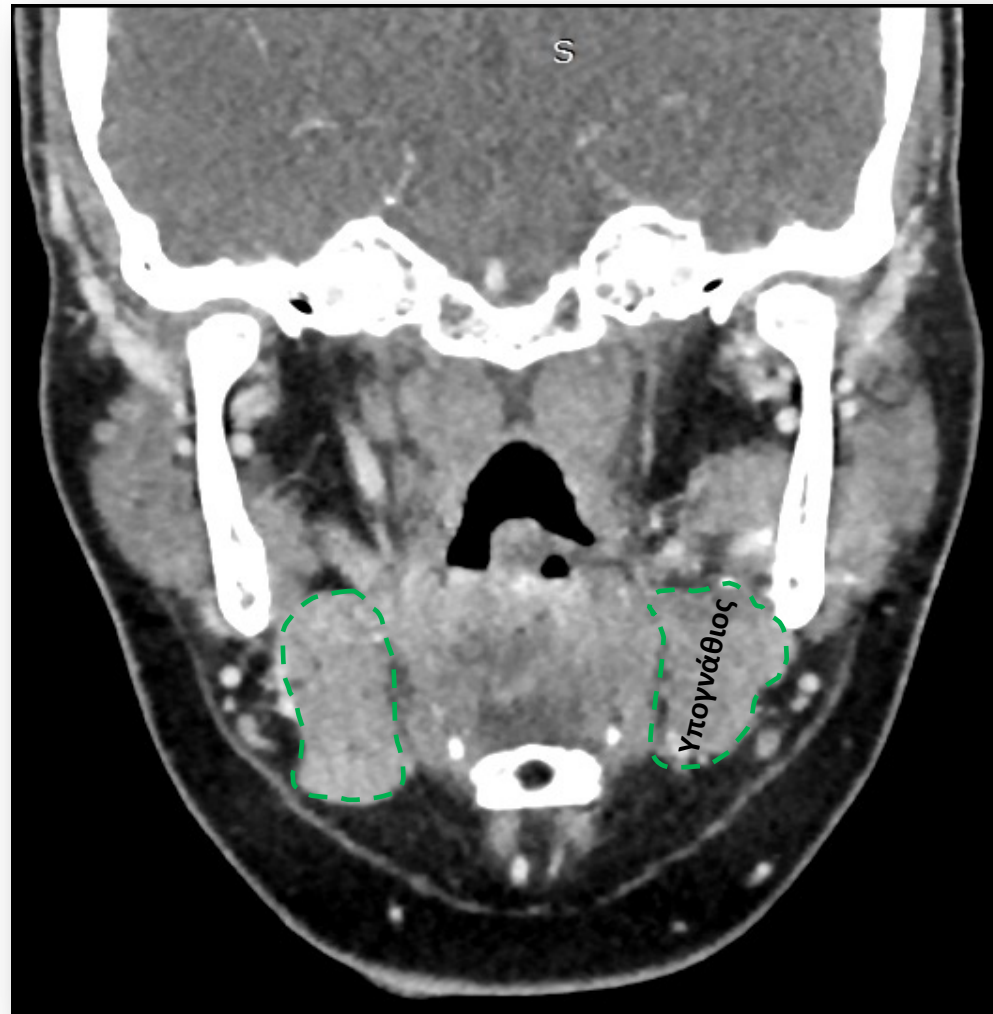

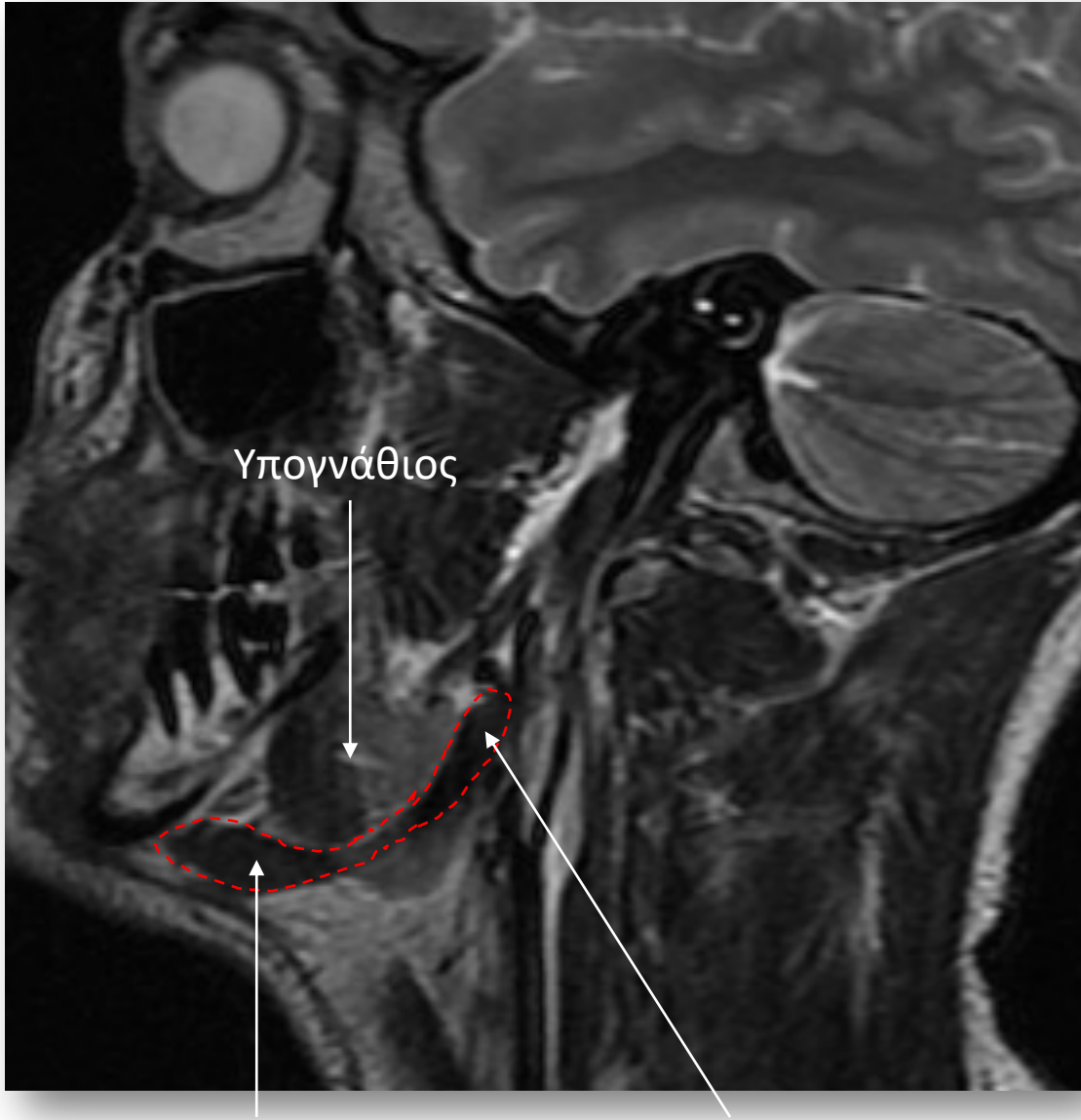

Υπογνάθιος

Πρόσθια γαστέρα διγάζστορα

Οπίσθια γαστέρα διγάζστορα

- Ο πόρος του υπογναθίου πορεύεται επί τα γναθουσιδούς μυός και εντός του υπογλώσσιου σιελογόνου αδένα.
- Εκβάλλει από κοινού με τον πόρο του υπογλώσσιου στο υπογλώσσιο φύμα στην πρόσθια επιφάνεια του εδάφους του στόματος

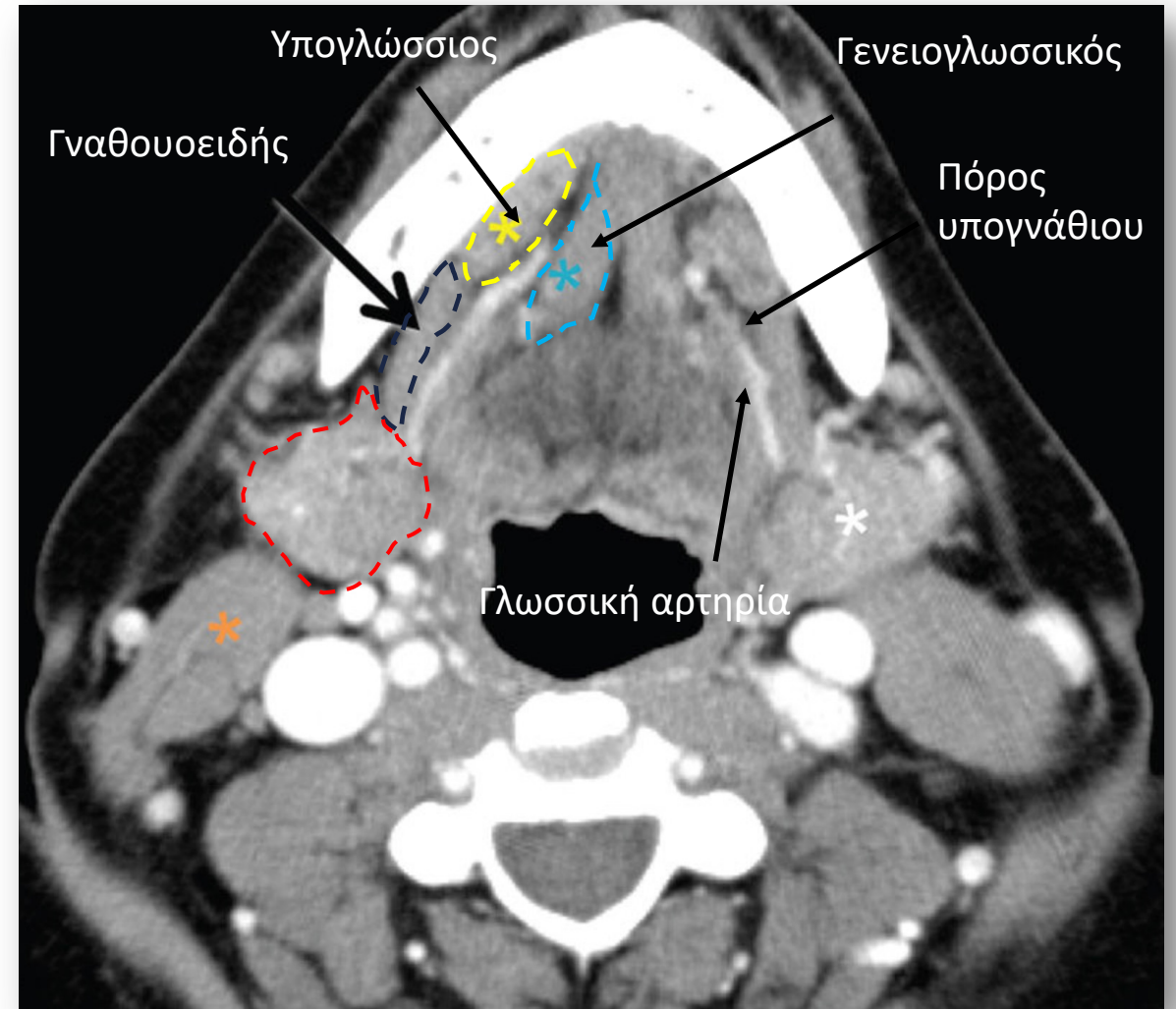
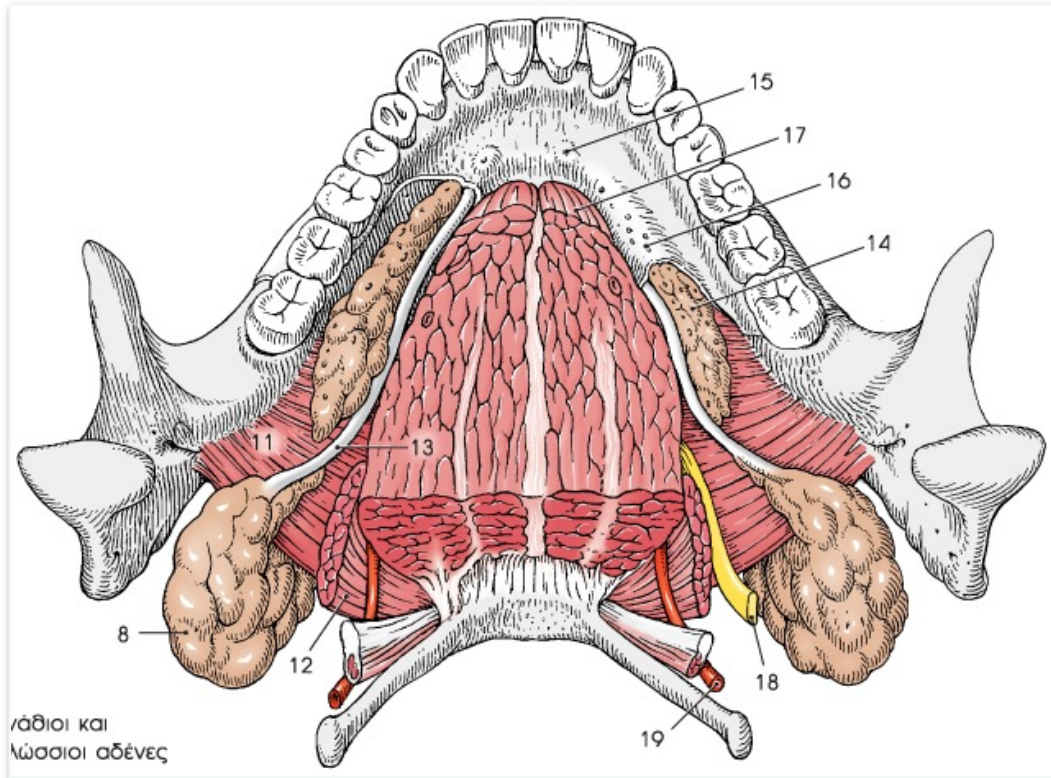

ΥΠΟΓΝΑΘΙΟΣ ΧΩΡΟΣ

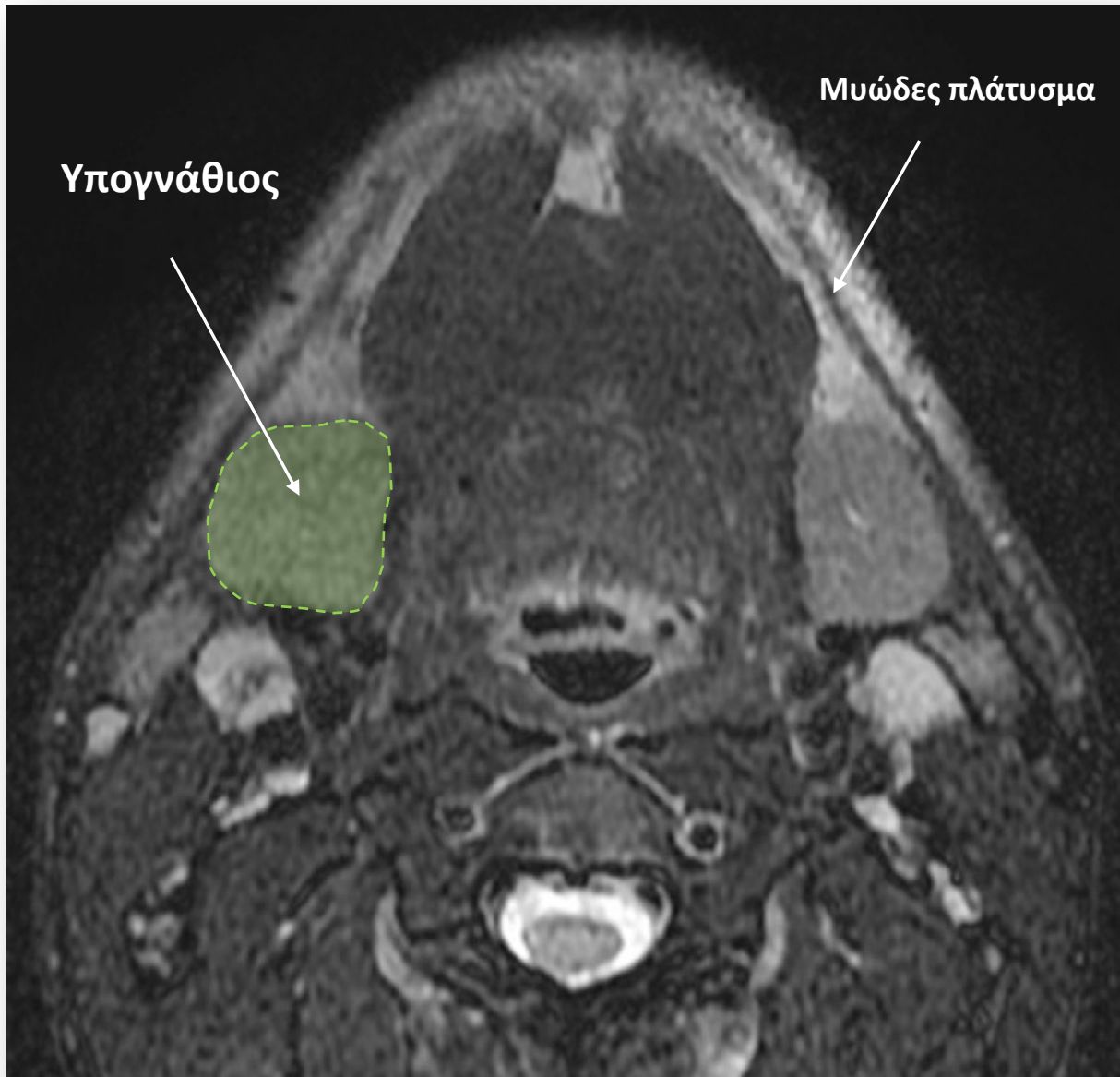

ΥΠΟΓΛΩΣΣΙΟΣ ΧΩΡΟΣ

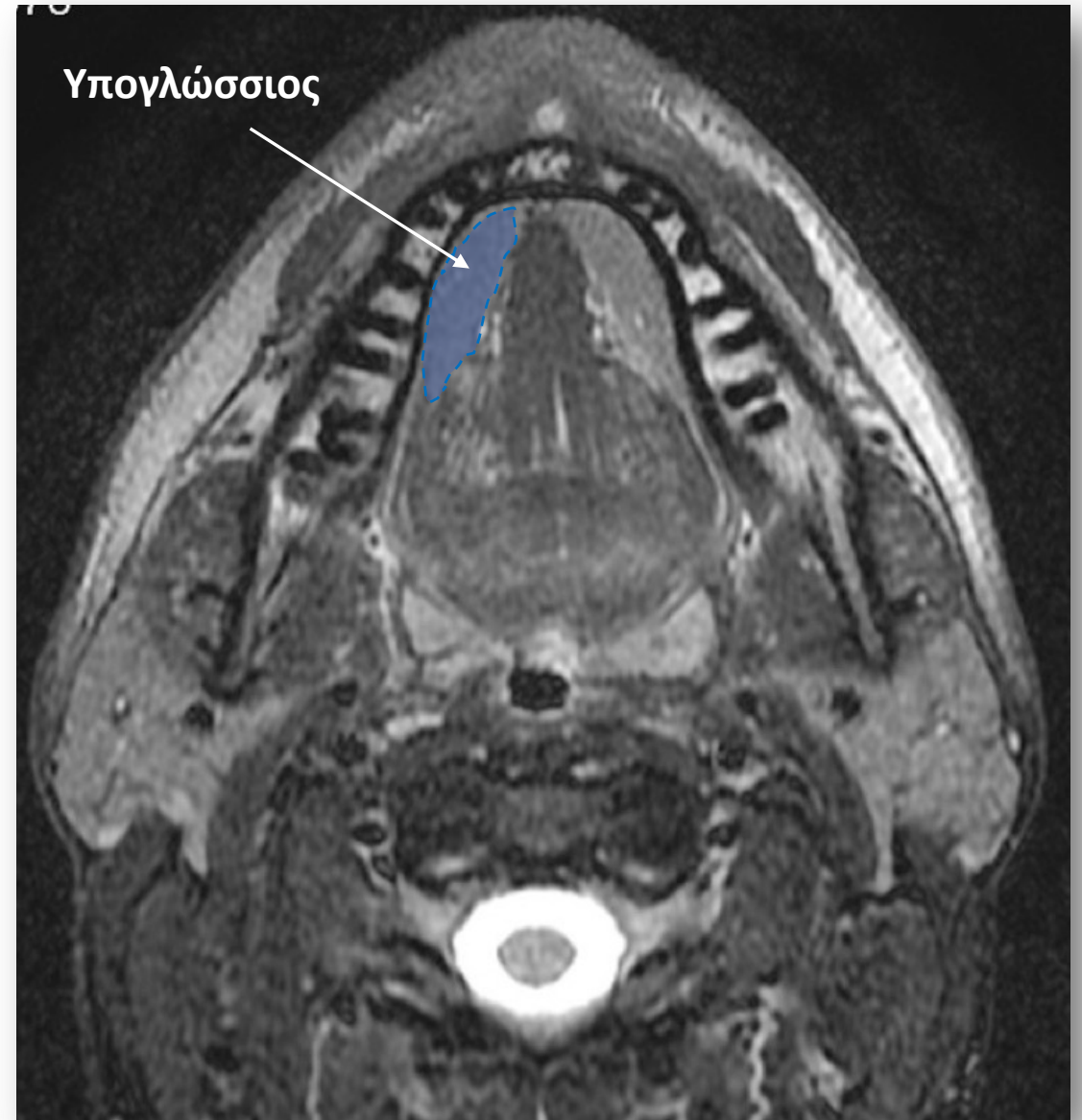

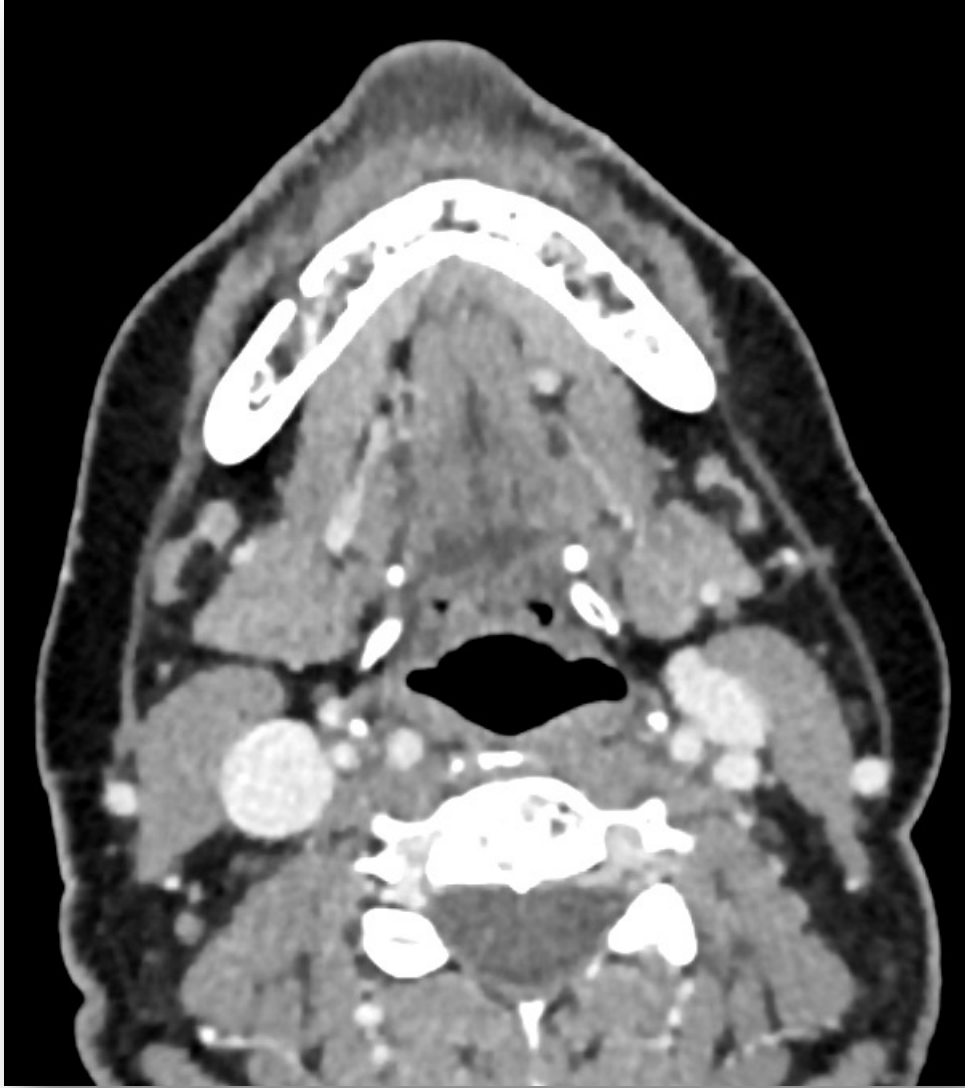

Case contributed by [Mostafa El-Feky](#)

ΚΑΡΩΤΙΔΙΚΟΣ ΧΩΡΟΣ

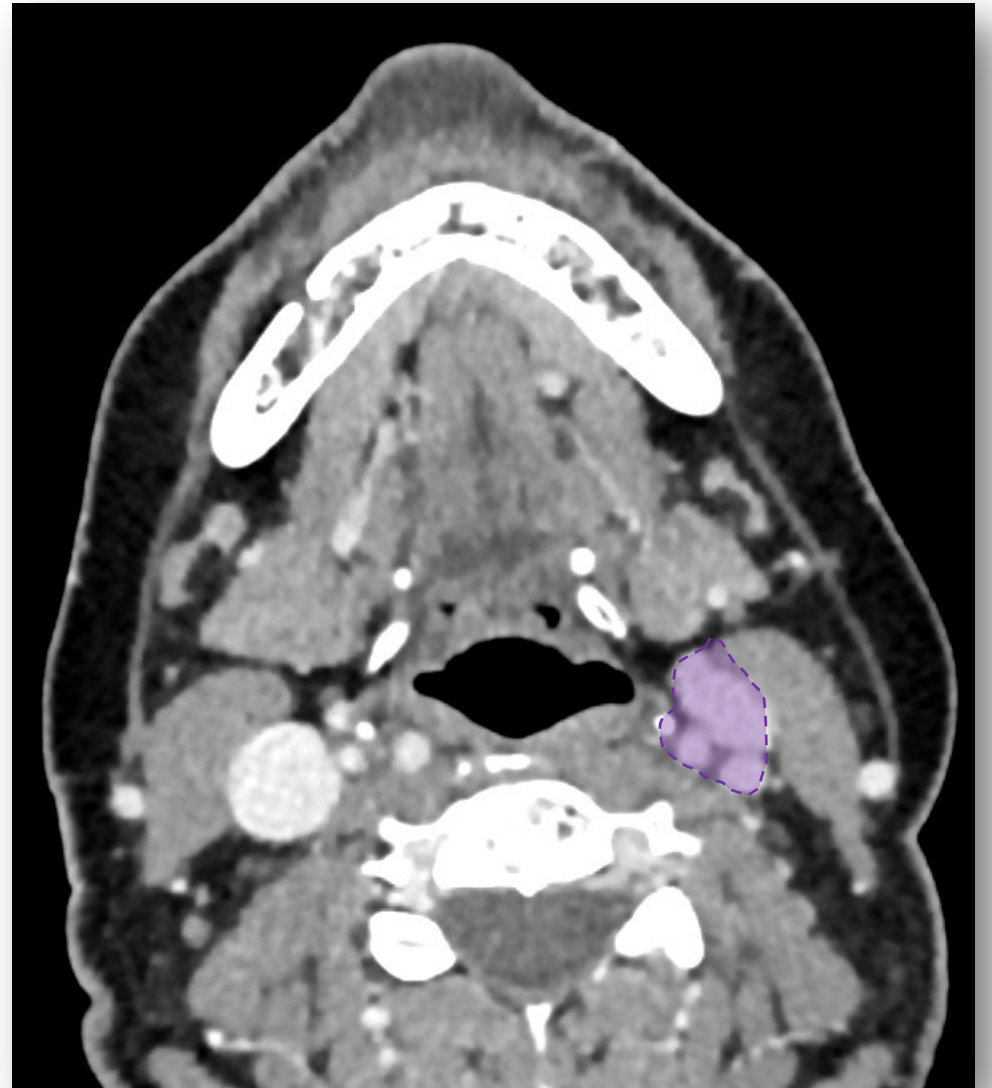

ΚΑΡΩΤΙΔΙΚΟΣ ΧΩΡΟΣ

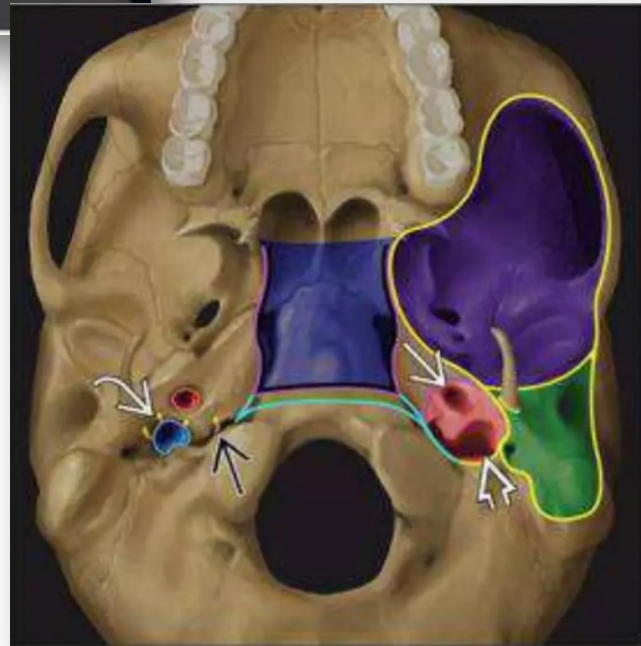
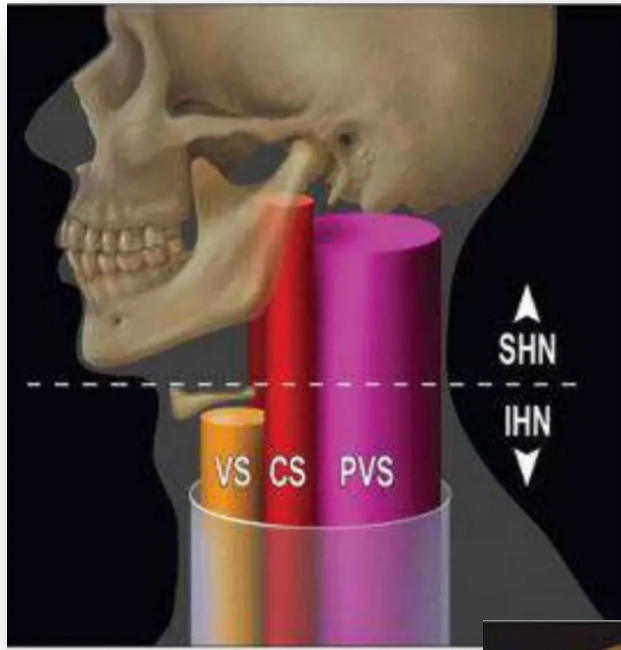

The Carotid Space

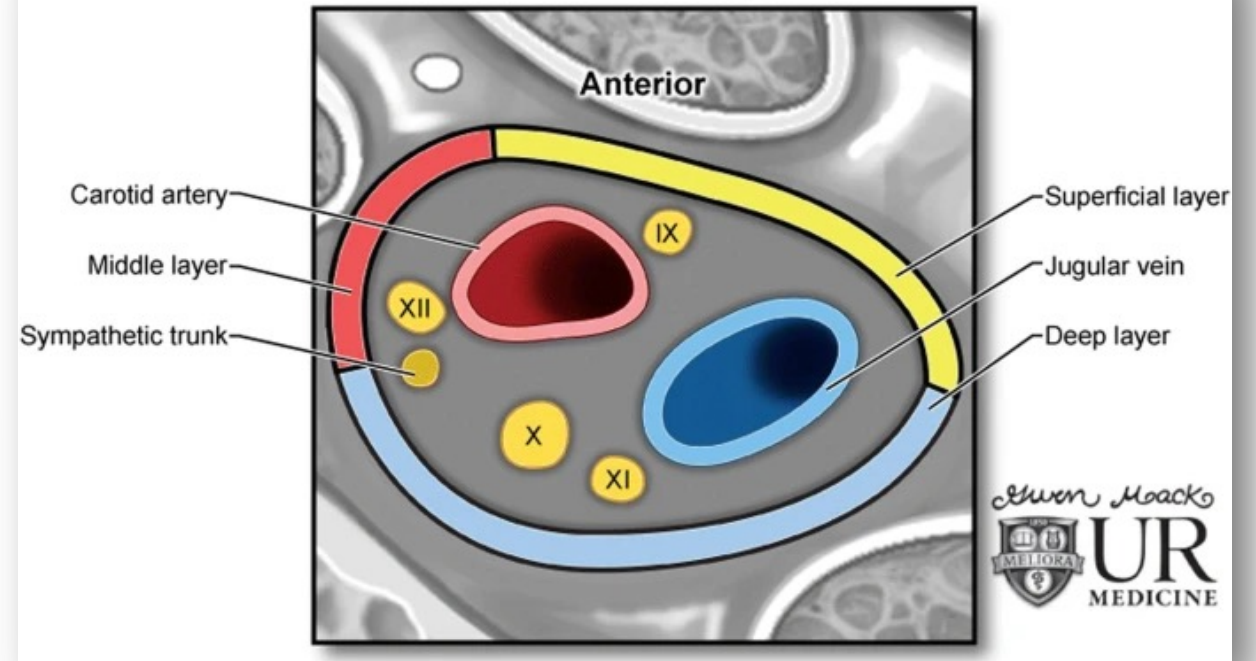

Chengazi H, Bhatt A. *Insight into Imaging* 2019

ΦΑΡΥΓΓΑΣ – ΛΑΡΥΓΓΑΣ



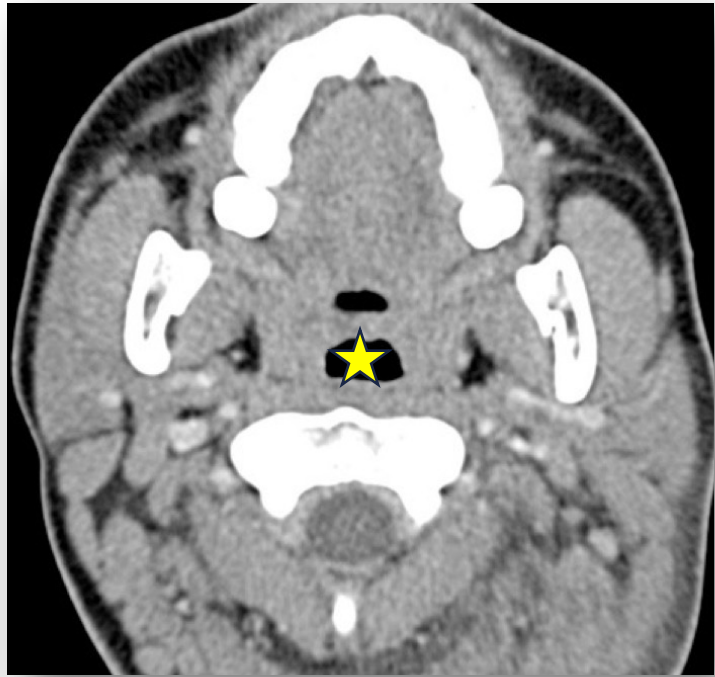

Στοματοφάρυγγας

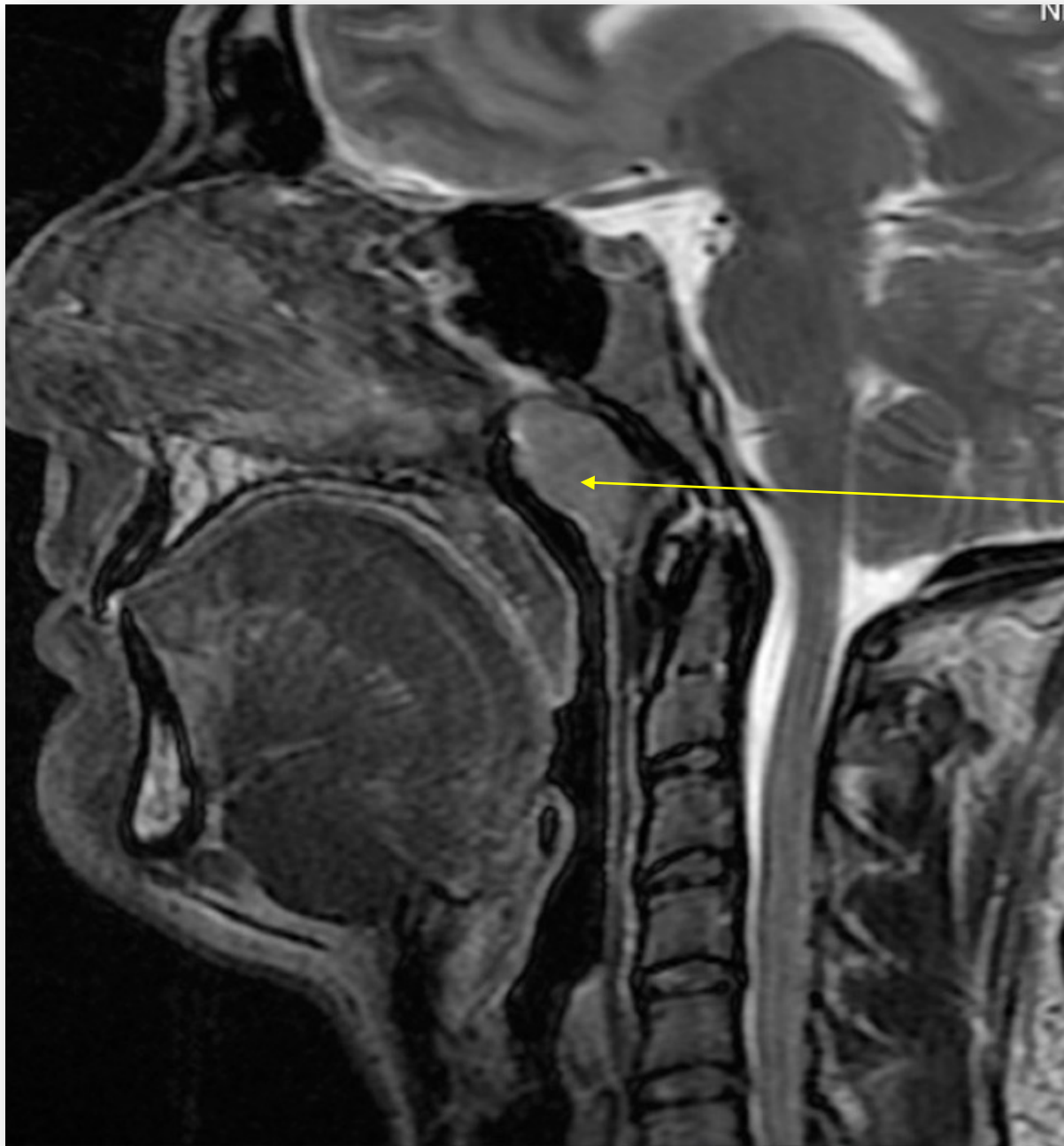

Φαρυγγική αμυγδαλή

ΛΑΡΥΓΓΑΣ

1. Τραχεία
2. Υοειδές
3. Επιγλωττίδα
4. Θυρεοειδής χόνδρος
5. Κρικοειδής χόνδρος

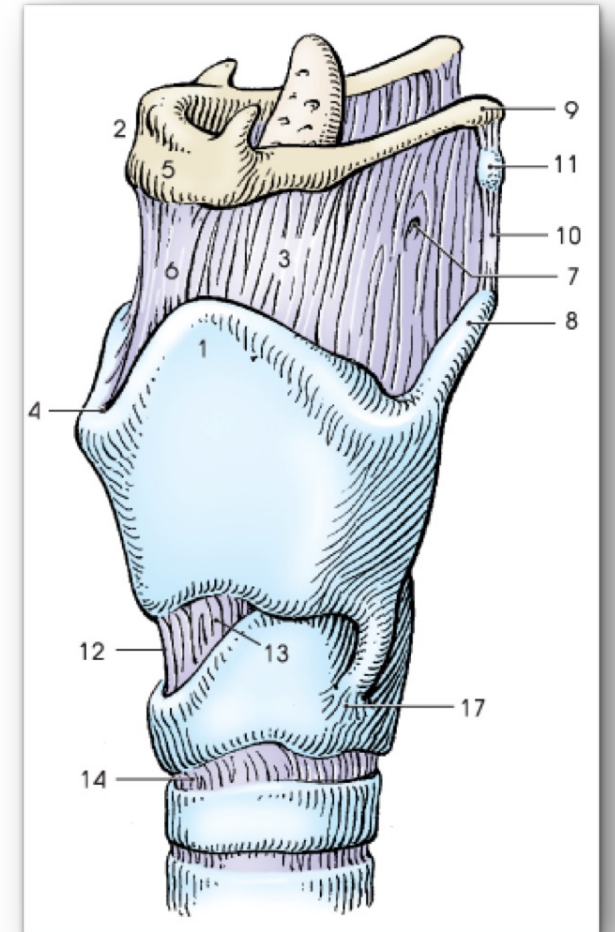
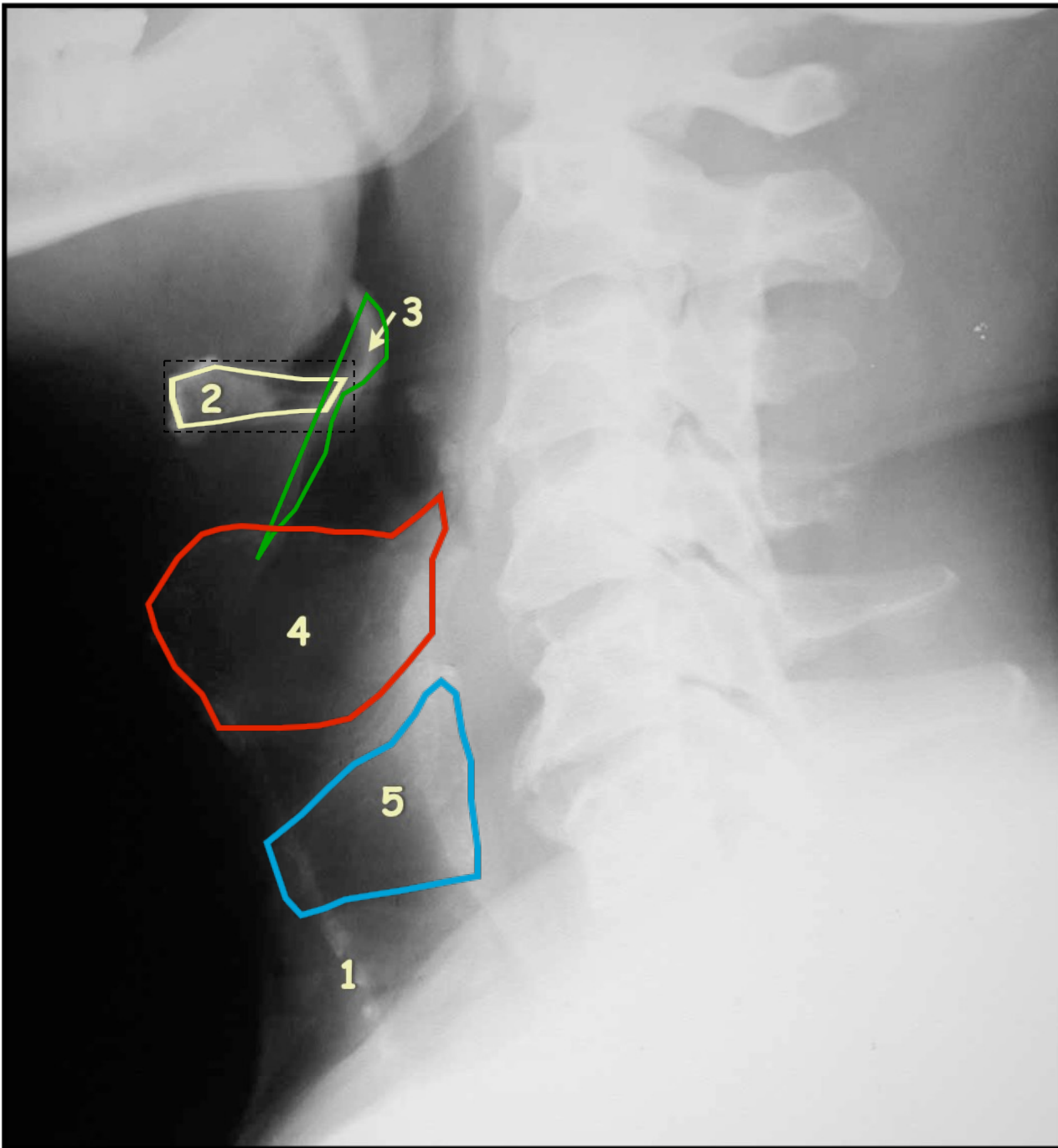



Επιγλωττίδα

ΛΑΡΥΓΓΑΣ



Επιγλωττίδα

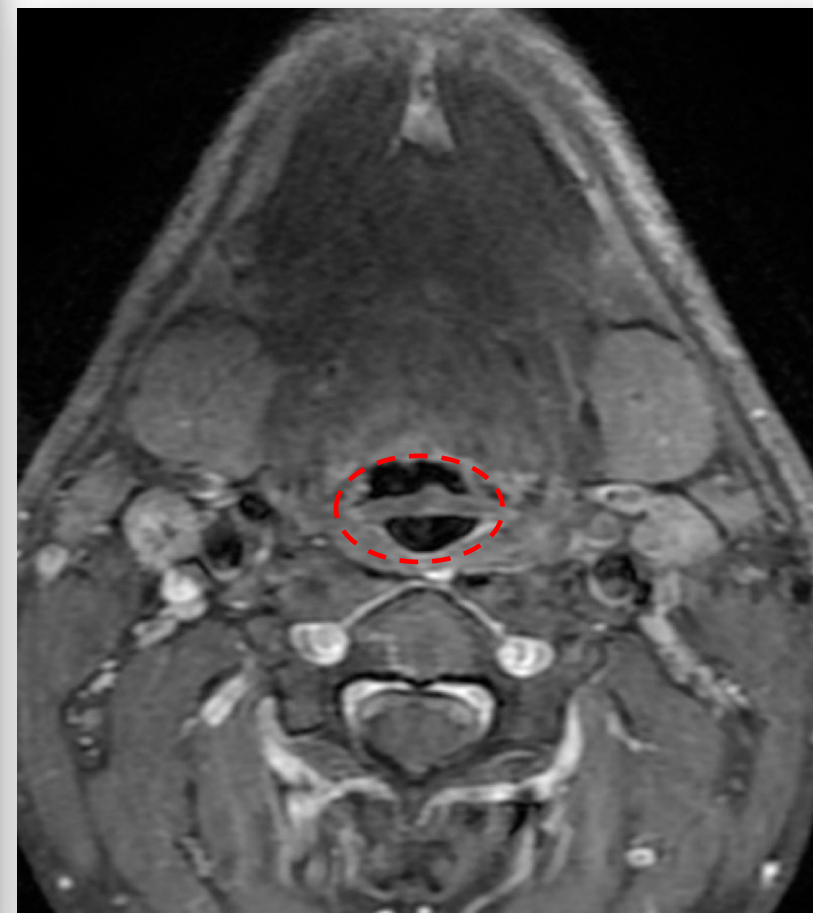
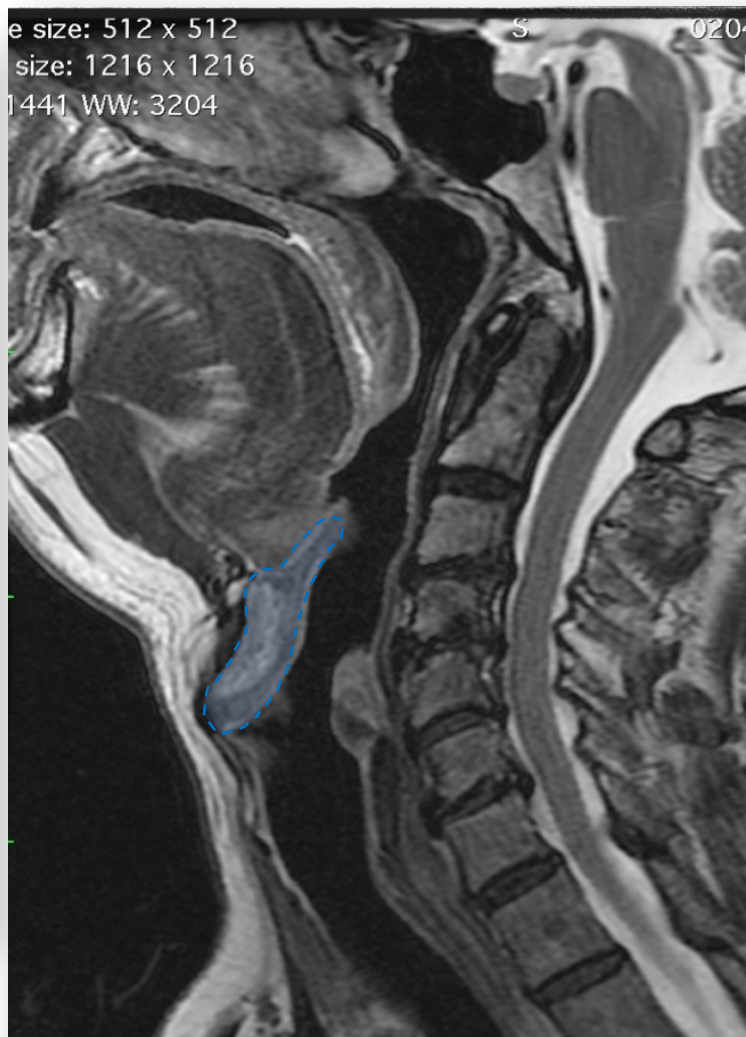

ΛΑΡΥΓΓΑΣ



Γλωσσοεπιγλωττιδικά
βοθρία

Επιγλωττίδα

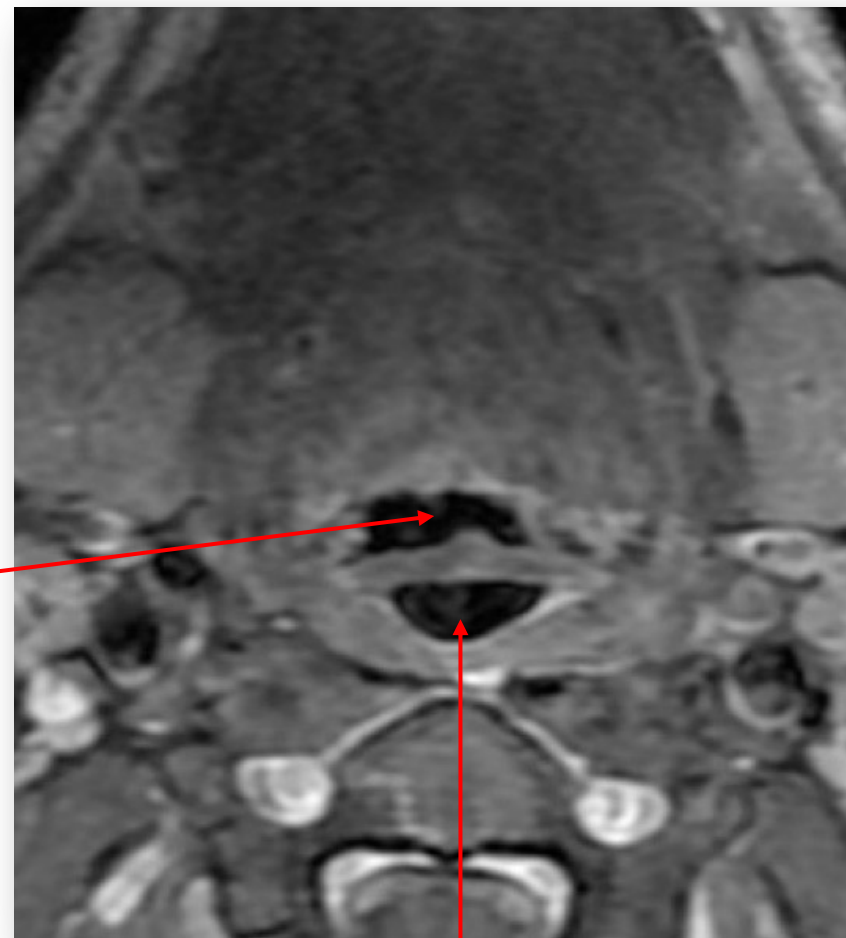

Λαρυγγική είσοδος

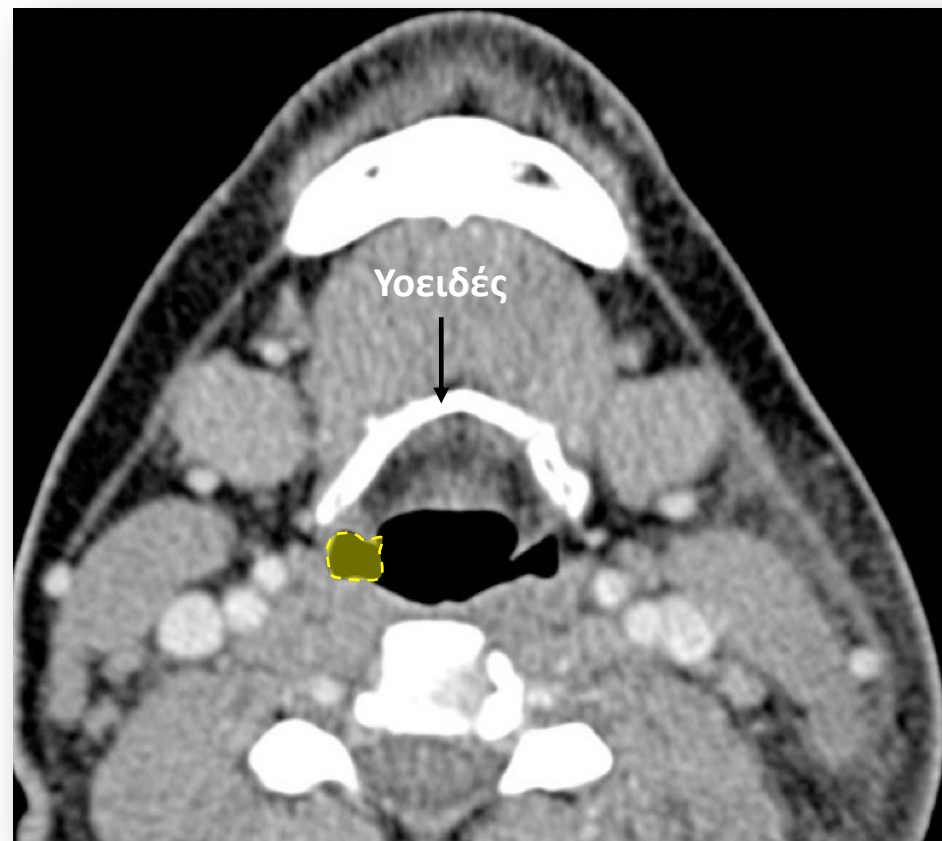

Απιοειδείς βόθροι

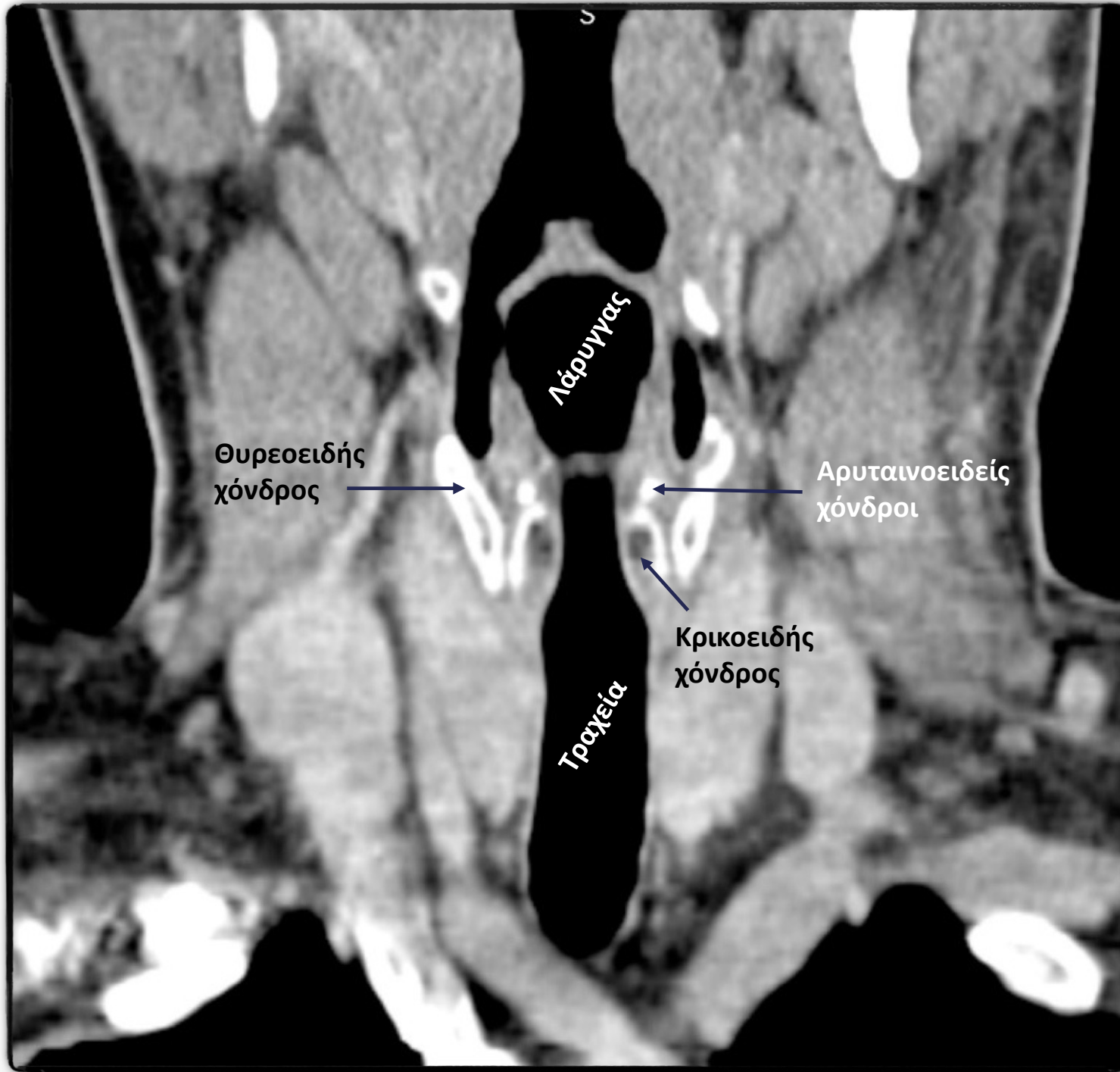

Λάρυγγας

Θυρεοειδής
χόνδρος

Αρυταινοειδείς
χόνδροι

Κρικοειδής
χόνδρος

Τραχεία

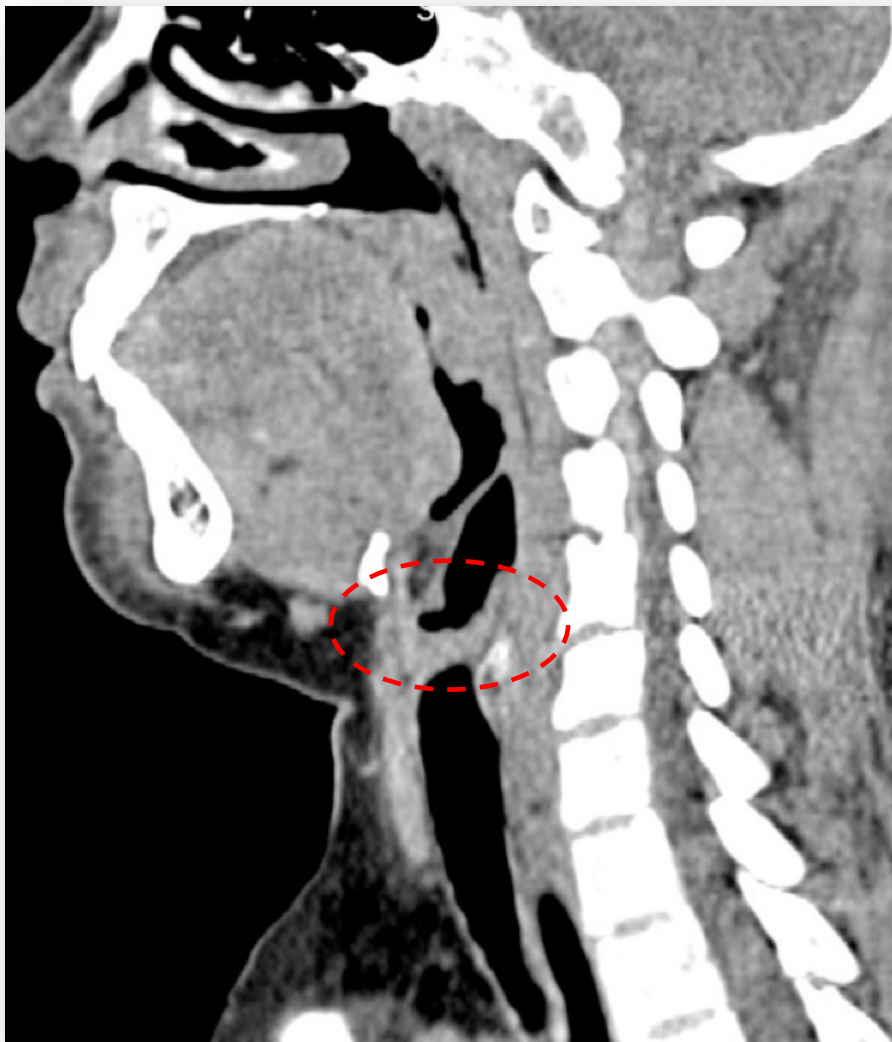

Φωνητικές χορδές

Νόθες φωνητικές χορδές

Γνήσιες φωνητικές χορδές

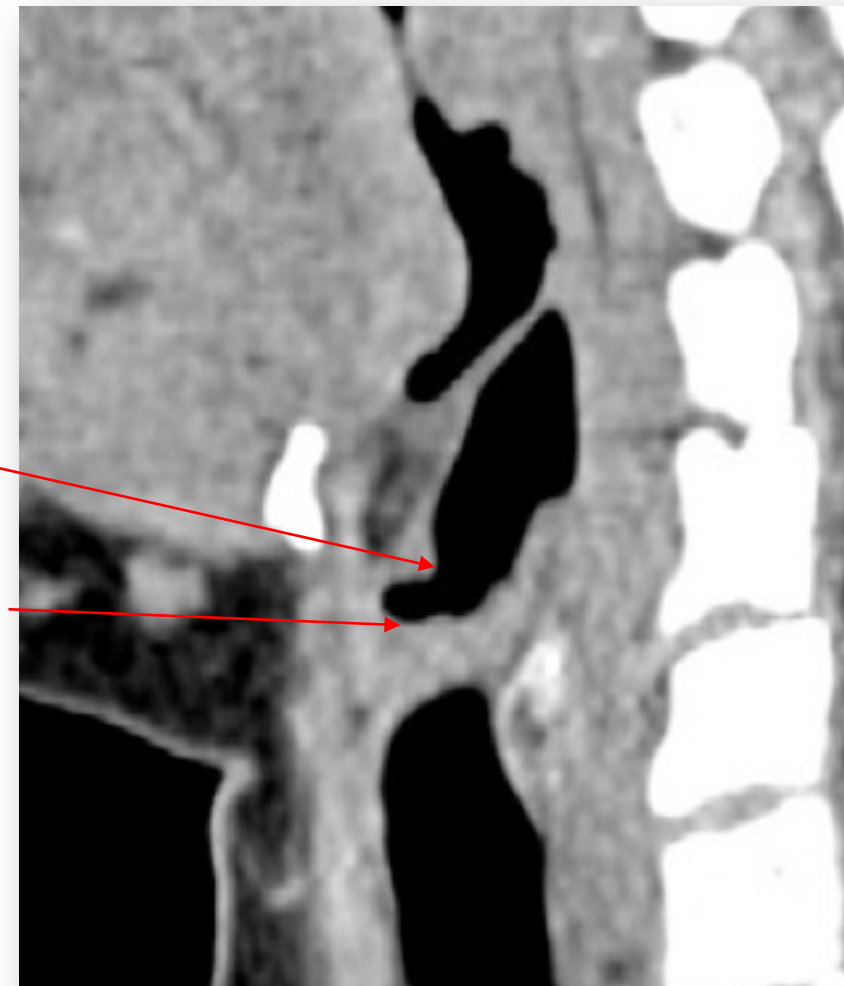

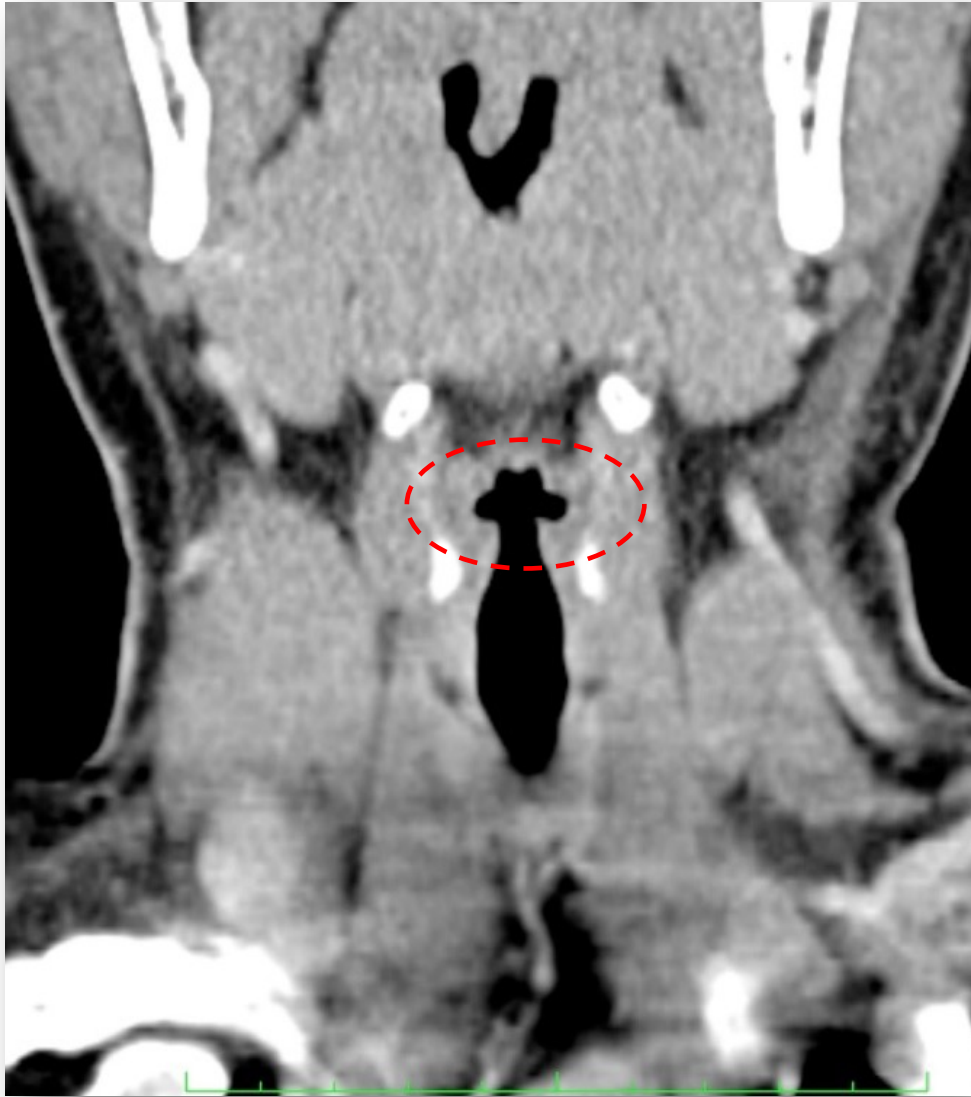

Φωνητικές χορδές



ΛΑΡΥΓΓΑΣ



Γλωττίδα

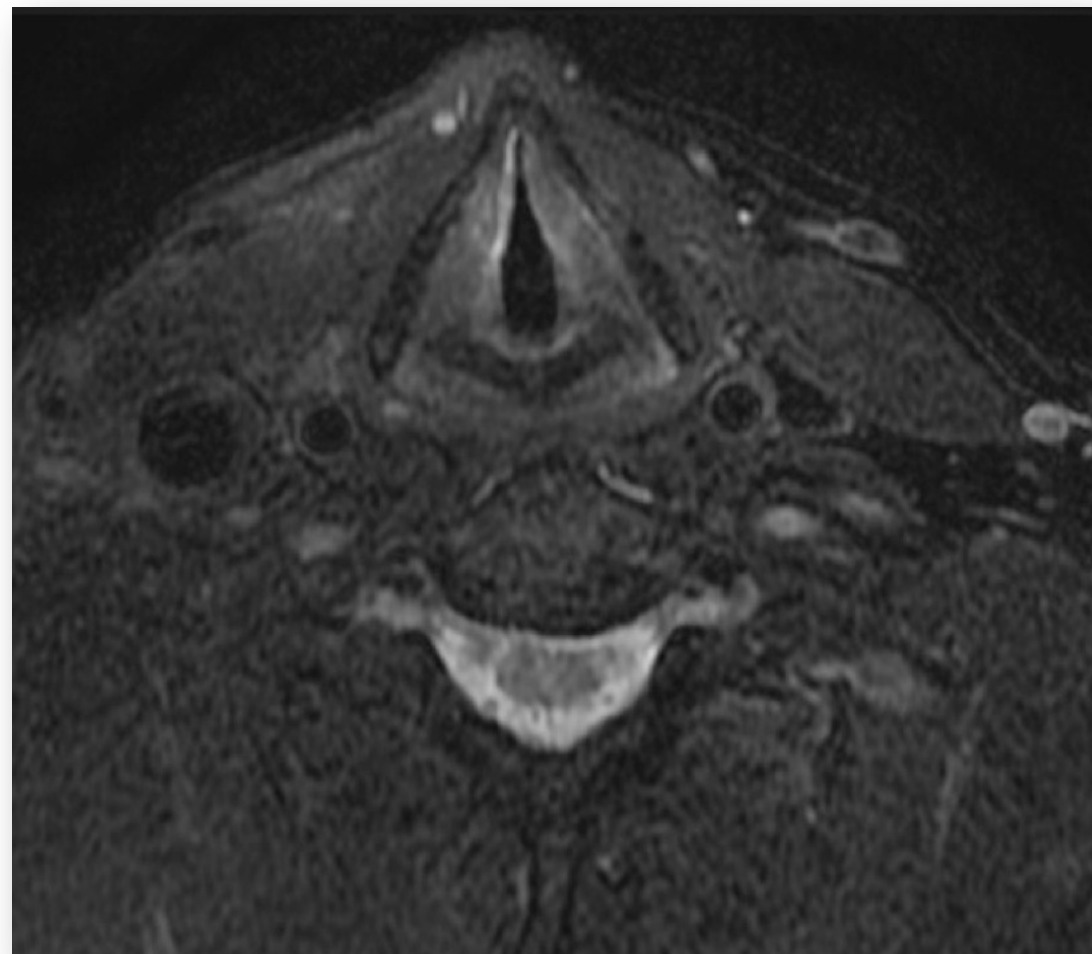

ΛΑΡΥΓΓΑΣ

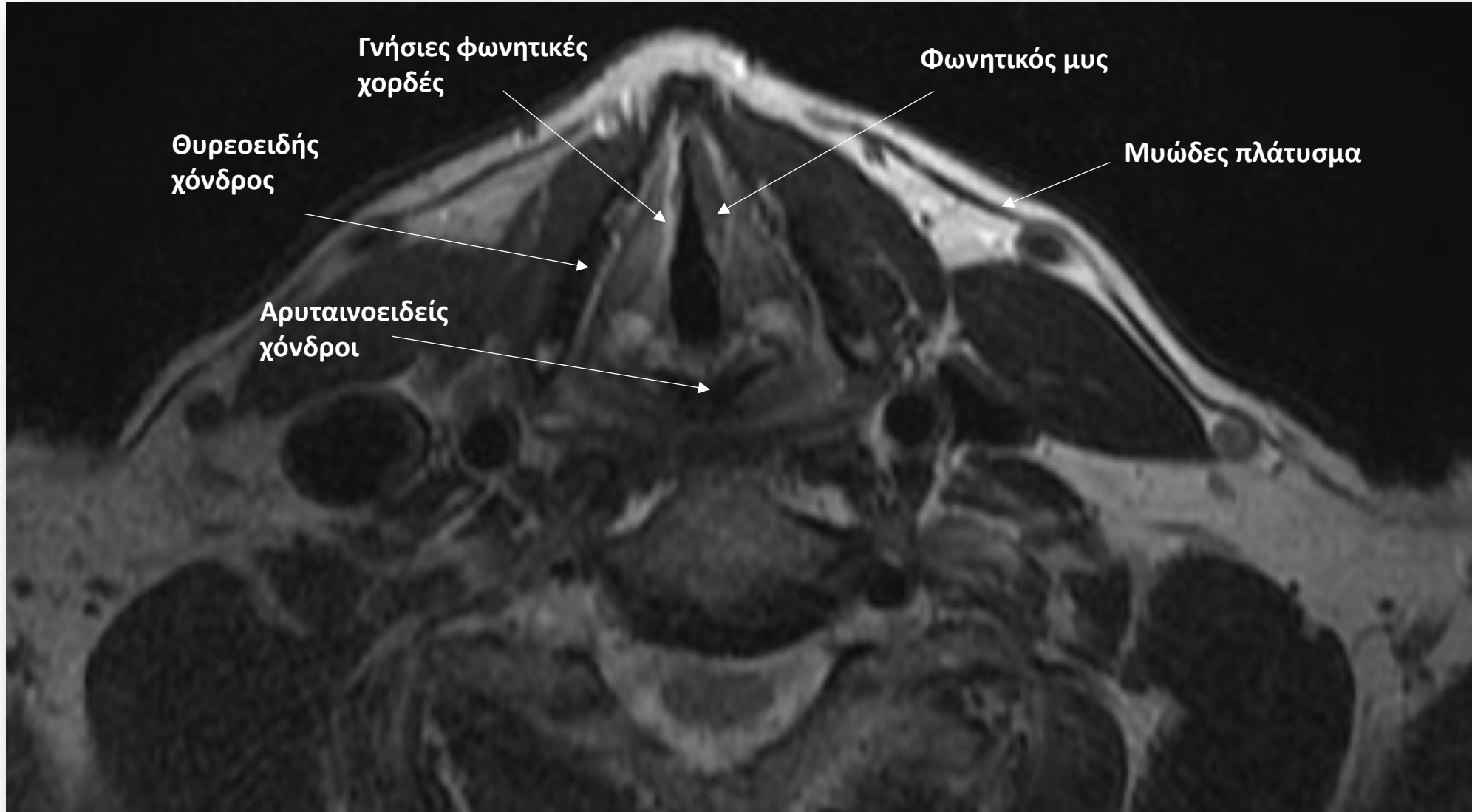

Γλωττίδα

ΘΥΡΟΕΙΔΗΣ ΑΔΕΝΑΣ

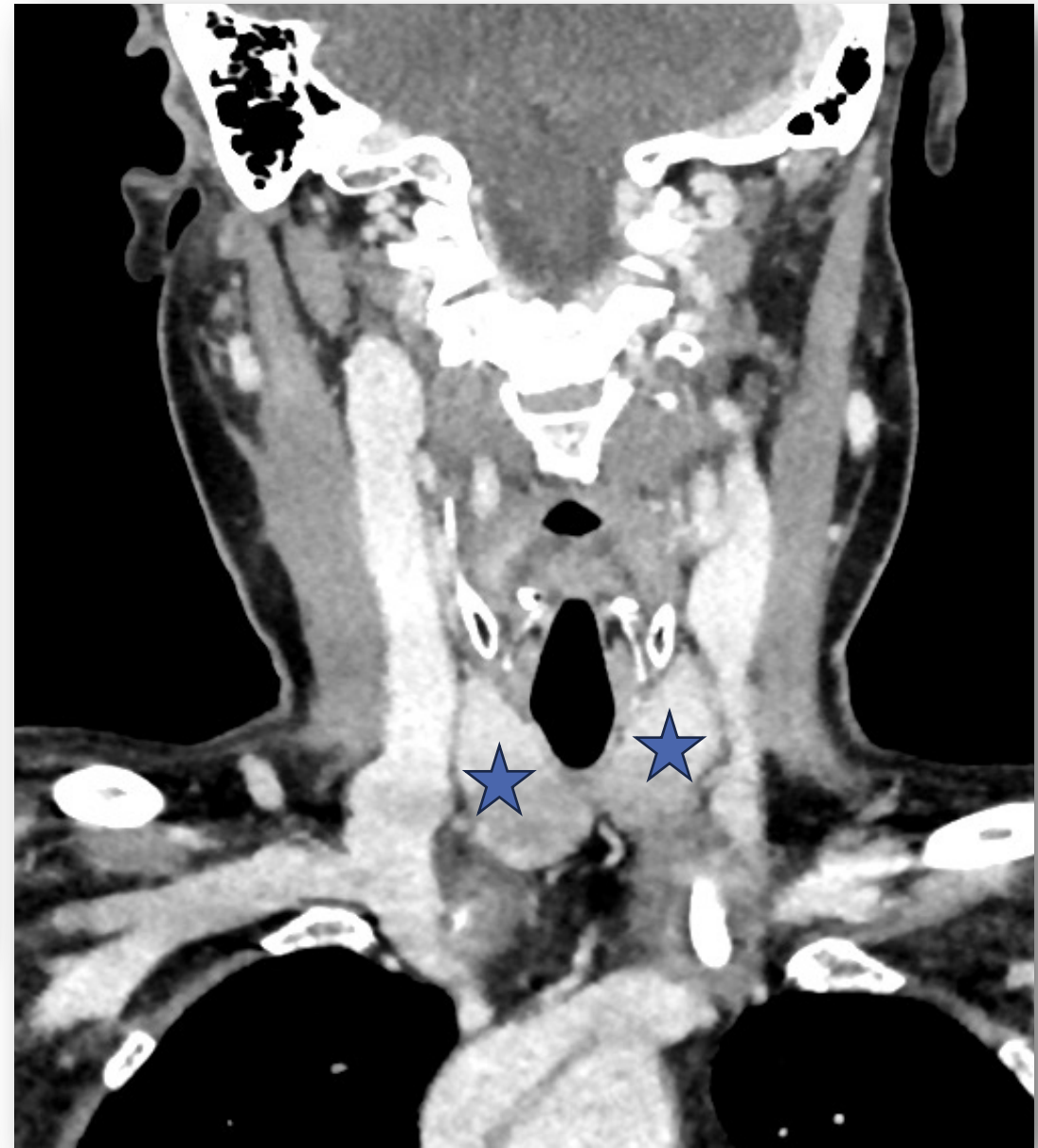

ΘΥΡΟΕΙΔΗΣ ΑΔΕΝΑΣ

